Brederhorst 51 | EDE

4 slaapkamers, een ruime tuin en energielabel A



VRAAGPRIJS

€ 395.000 k.k.

domicilie®
makelaars voor wonen en werken

domicilie methode gegarandeerd goed

Domicilie Ede ■ Notaris Fischerstraat 24 ■ 6711 BD Ede ■ 0318 69 35 02 ■ ede@domicilie.nl
Domicilie Nijkerk ■ Molenplein 23 ■ 3862 JL Nijkerk ■ 033 20 00 181 ■ nijkerk@domicilie.nl



WOONOPPERVLAKTE

113 m²

INHOUD

930 m³

PERCEELOPPERVLAKTE

174 m²

AANTAL KAMERS

5

SLAAPKAMERS

4



KENMERKEN

Soort woning:	Eengezinswoning
Type woning:	Tussenwoning
Energielabel:	A
Bouwjaar:	1971

VOORZIENINGEN

Ligging:	aan rustige weg, in woonwijk
Tuin:	achtertuin, voortuin
Berging:	vrijstaand steen, voorzien van elektra
Verwarming:	cv ketel
Isolatie:	dakisolatie, dubbel glas

Bewoners: "Een zeer ruim en licht huis, waar we als jong gezin volwassen zijn geworden."



Fijn wonen op een centrale plek in De Horsten, een groene en kindvriendelijke buurt in Veldhuizen. Aan de Brederhorst staat deze goed onderhouden woning met een zonnige en ruime tuin, 8 zonnepanelen, 4 slaapkamers en energielabel A. De keurige keuken, toiletruimte en badkamer zorgen ervoor dat je niet direct hoeft te beginnen met een dure verbouwing.

Bijzonderheden:

- Vier ruime slaapkamers;
- Stenen (fietsen)berging aan de voorzijde;
- Ruime voor- en achtertuin op het oosten en westen;
- 8 zonnepanelen op het platte dak (zuidgericht);
- Energielabel A.

B Begane grond

Het eerste pluspunt is de lange voortuin, met veel groen en een stenen (fietsen)berging. Via het pad in de voortuin loop je naar de voordeur van deze fijne woning. In de hal zijn de meterkast en de toiletruimte, uitgevoerd in een lichte kleur. De tegelvloer ligt niet alleen hier, maar op de hele begane grond.

De woon-/eetkamer heeft een fijne oost-/westligging, met het zitgedeelte aan de voorzijde en het eetgedeelte aan de achterzijde. Aan ruimte is geen gebrek; zo is er genoeg plek voor een 6-persoons eettafel en meerdere kasten. Een grote schuifpui zorgt voor een optimale verbinding met de tuin.

Als je bij de eettafel staat, is de kans groot dat je oog op de halfopen keuken valt. De U-opstelling, met een houtlook aanrechtblad en achterwand, is uitgevoerd met diverse inbouwapparatuur: een 5-pits gaskookplaat, afzuigkap, vaatwasser, combi-oven, koelkast en een vriezer. Wordt dit de plek waar je de lekkerste gerechten en de mooiste taarten gaat maken?





























1 Eerste verdieping

Met twee slaapkamers aan de voorzijde én twee slaapkamers aan de achterzijde is dit huis perfect voor een gezin en om vanuit huis te werken. Er zijn drie slaapkamers van gelijke grootte en de vierde slaapkamer is de master bedroom, met uitzicht op de tuin. Vanaf de overloop zijn ook een diepe inbouwkast en de vernieuwde badkamer te bereiken.

In de badkamer zie je grote wand- en vloertegels, een inloopdouche met een zitje, een toilet en een wastafel met spiegelkast. Deze is voorzien van comfortabele elektrische vloerverwarming.



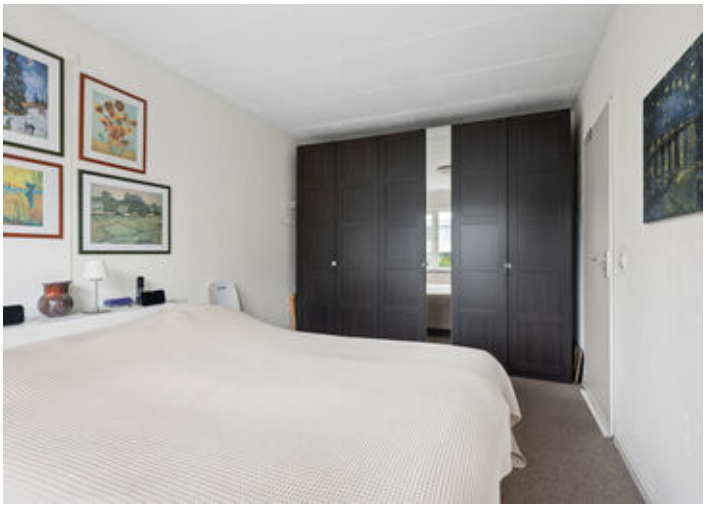















E Exterieur

De voortuin, bij de autovrije straat, is op het oosten gericht. Met een lengte van bijna 10 meter is de achtertuin, op het westen, een ruime buitenruimte met zon tot in de late uurtjes. Diagonale lijnen maken de achtertuin optisch breder en het vele groen zorgt voor een buitenruimte met sfeer. Bij het grote terras is een houten pergola geplaatst, met een handbediend zonnedoek.



























Over de buurt

Winkelcentrum Bellestein is op loopafstand en met de fiets ben je zo bij winkelcentrum Parkweide in Kernhem.

Vlak om de hoek stopt de bus en scholen zijn, net als speeltuintjes en openbaar groen, in de nabijheid.
De bekende bossen en de heide bieden uitstekende mogelijkheden om te wandelen, hardlopen en fietsen door prachtige natuur.

Een dagje winkelen? Met de fiets of bus ben je zo in het centrum van Ede.

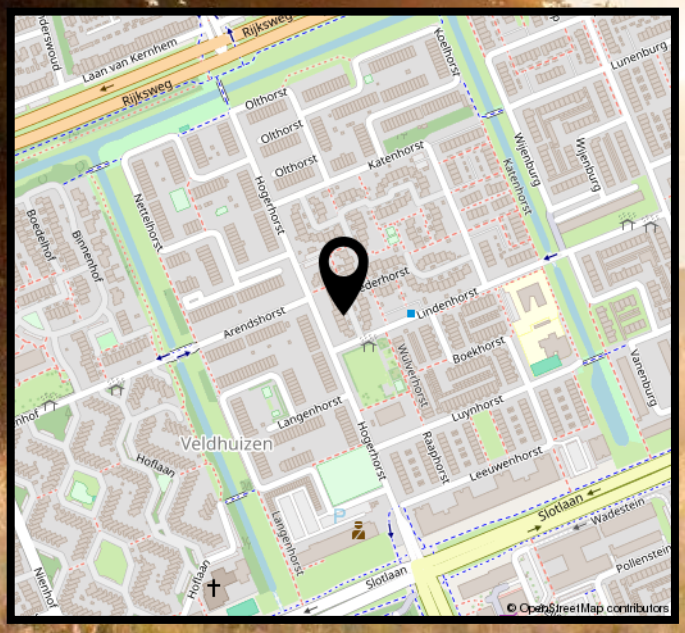

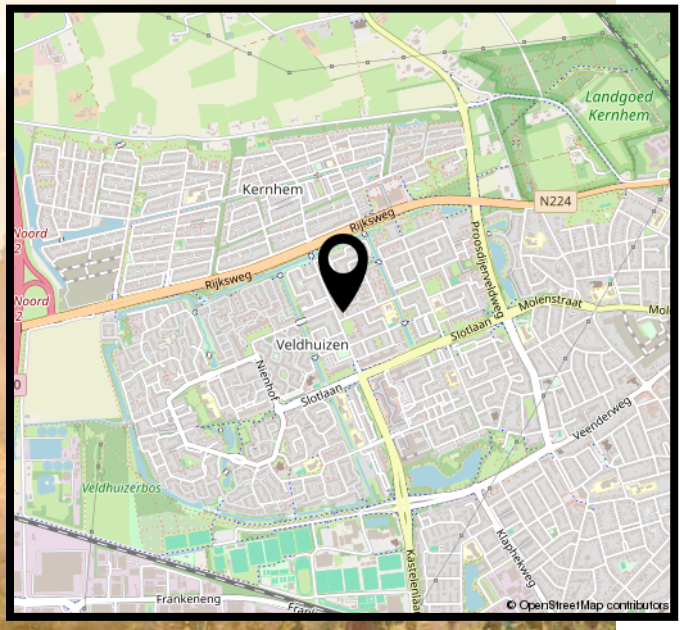

Wonen in Ede

Omgeving



Ede is een bloeiende gemeente nabij Nationaal Park De Hoge Veluwe en de Zuid Ginkelse Heide en heeft het grootste bos van Nederland. Hier woont u verrassend centraal met een gunstige ligging ten opzichte van diverse steden.

Cultuur

In en rondom Ede vind je cultuur voor jong en oud. Denk aan bioscoop Pathé Ede, het Kröller-Müller museum in Otterlo of Bibliotheek Cultura. Een bezoek aan het theater, naar de film of het museum...in Ede kan het allemaal!



Historie



In de Tweede Wereldoorlog werd Ede onlosmakelijk verbonden met de Operatie Market Garden op de Ginkelse Heide. De vele kazernes en de kunstzijdefabriek Enka hebben gezorgd voor de economische bloei.

Eten, drinken & winkelen

In Ede kun je uitgebreid winkelen; je vindt hier alles wat je nodig hebt. Om je dagje shoppen compleet te maken zijn er gezellige plekken om te lunchen, een kopje koffie te drinken en een hapje te eten om de dag af te sluiten in een van de restaurants.



B Begane grond

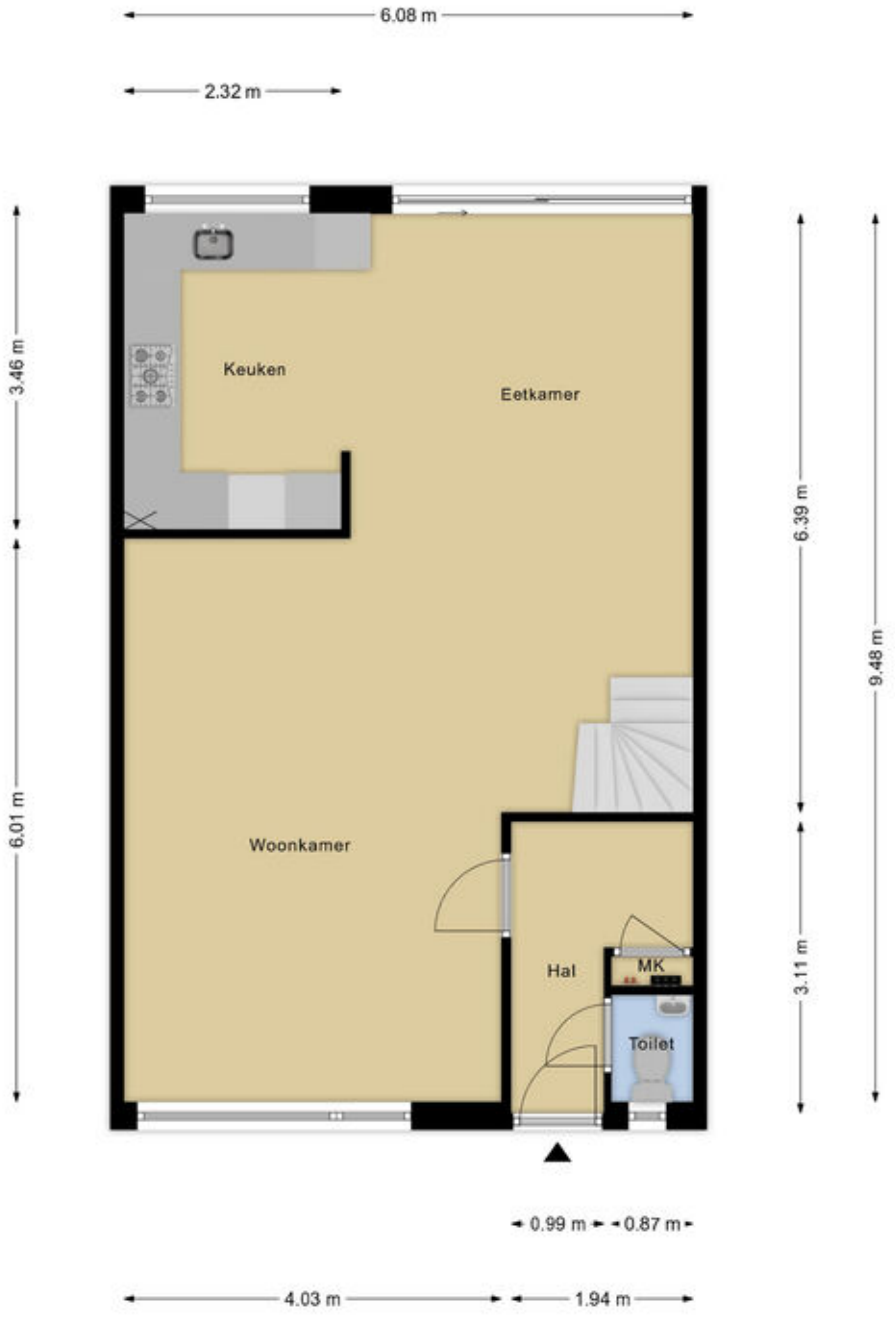

Maatvoering is indicatief ter inzicht. Hieraan kunnen geen rechten ontleend worden.

1 Eerste verdieping



Maatvoering is indicatief ter inzicht. Hieraan kunnen geen rechten ontleend worden.

B Berging

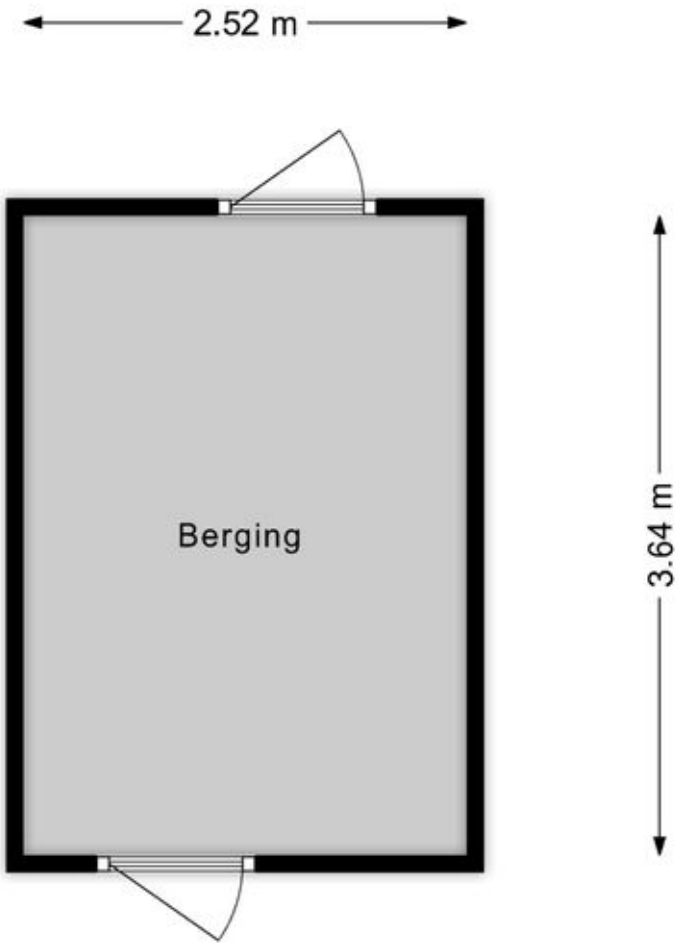

Maatvoering is indicatief ter inzicht. Hieraan kunnen geen rechten ontleend worden.

S Situatie



Maatvoering is indicatief ter inzicht. Hieraan kunnen geen rechten ontleend worden.

Kadastrale kaart



bestaande bouw nieuwbouw exclusief wonen bedrijfshuisvesting taxaties hypotheken verzekeringen

Lijst van zaken

	Blijft achter	Gaat mee	overname (mogelijk)
Verlichting			
Inbouwspots/dimmers	x		
Opbouwspots/armaturen/lampen/dimmers		x	
Losse (hang)lampen		x	
indien we plafonnieres zelf niet meer kunnen gebruiken	x		
(Losse) kasten, legplanken			
Twee grote witte kasten en planken boven wasmachine en droger in "de waskamer"/ Kastjes tegen plafond "kantoor en logeerkamer"/ stellingkast op wielen in het CV hok / stellingkasten uit schuur indien we niet meer zelf kunnen gebruiken	x		
Raamdecoratie/zonwering binnen			
Gordijnrails	x		
Overgordijnen	x		
Rolgordijnen	x		
(Losse) horren/rolhorren	x		
plissé schuifhordeur schuifpui	x		
alle "in between", dus boven en beneden	x		
Vloerdecoratie			
Vloerbedekking	x		
Plavuizen	x		
Interieur			
Designradiator(en)	x		
Overige			
TV muurbeugels in woonkamer en slaapkamer	x		
Keuken			
Keukenblok (met bovenkasten)	x		

Lijst van zaken

	Blijft achter	Gaat mee	overname (mogelijk)
Keuken (inbouw)apparatuur			
Kookplaat	x		
(Gas) fornuis	x		
Afzuigkap	x		
Combi-oven/combimagnetron	x		
Koel-vriescombinatie	x		
Vaatwasser	x		
close in boiler achter de plint onder gootsteenkastje	x		
Toilet			
Toilet	x		
Toiletrolhouder	x		
Fontein	x		
Badkamer			
Douche (cabine/scherm)	x		
Wastafel	x		
Wastafelmeubel	x		
Toiletkast	x		
Toilet	x		
Toiletrolhouder	x		
hoge badkamerkast	x		
Exterieur/installaties/veiligheid/energiebesparing			
Brievenbus	x		
(Voordeur)bel			x
(Veiligheids)sloten en overige inbraakpreventie	x		
Rookmelders	x		
(Klok)thermostaat	x		
Screens	x		

Lijst van zaken

	Blijft achter	Gaat mee	overname (mogelijk)
zonnen doek en rolgordijn bij pergola	x		
Telefoonaansluiting/internetaansluiting	x		
Zonnepanelen	x		
alle LAN kabels en COAX kabels	x		
Warmwatervoorziening			
CV-installatie	x		
keuken close in boiler	x		
Isolatievoorzieningen (voorzetramen/radiatorfolie etc.)			
radiatorfolie	x		
Tuin			
Tuinaanleg/bestrating	x		
Beplanting	x		
Buitenverlichting	x		
Tijd- of schemerschakelaar/bewegingsmelder	x		
losse lampjes aan pergola		x	
(Broei)kas	x		
pergola's	x		
waterton voor en waterton achter	x		
(Sier)hek	x		
tuinposter voor en tuinposter achter	x		

Verkoopvoorwaarden

Na een mondelinge overeenkomst wordt er door Domicilie Makelaars een koopakte opgesteld volgens het model 2026, vastgesteld door onder andere de Nederlandse Vereniging van Makelaars, NVM, de Consumentenbond en de 'Vereniging Eigen Huis'.

Het uitbrengen van een bod
Bij het uitbrengen van een bod is niet alleen de prijs van belang, maar dient de koper zich ook uit te spreken over andere belangrijke zaken, zoals de gewenste datum van overdracht, eventuele overname van roerende zaken en eventuele ontbindende voorwaarden. Het uitbrengen van een bod betekent overigens niet dat andere gegadigden geen bod meer kunnen doen.

Koopakte en drie dagen bedenktijd
De koop komt juridisch tot stand wanneer deze vastgelegd is in een door beide partijen getekende koopovereenkomst. Wanneer de onderhandeling is afgerond stellen wij deze op en ontvangt u een concept. Bij deze koopakte voegen wij alle relevante stukken toe om u zo goed mogelijk te informeren. Daarna wordt de koopakte uitgebreid met u besproken voor ondertekening.

Wij gebruiken de koopakte welke door NVM, consumentenbond en Vereniging Eigen Huis is opgesteld. Hierin is opgenomen dat u als koper een week na afloop van de ontbindende voorwaarden een waarborgsom of bankgarantie van 10 % van de koopsom dient te voldoen bij de notaris. Daarnaast wordt in de koopakte opgenomen dat mocht er sprake zijn van een voordeel overdrachtsbelasting dit voordeel voor verkoper is. Als u als particulier de woning koopt voor zelfbewoning, betaalt u een overdrachtsbelasting van 2%. Starters onder de 35 jaar kunnen eenmalig in aanmerking komen voor een vrijstelling, mits de koopsom onder de €555.000,- blijft. Voor woningen die niet als hoofdverblijf dienen (bijv. tweede woning, vakantiewoning of voor verhuur) geldt een overdrachtsbelasting van 8%. Voor niet-woningen, waaronder bedrijfspanden, grond en garages die niet tegelijk met een woning worden gekocht, geldt een tarief van 10,4%.

Erfdienstbaarheden
Koper aanvaardt uitdrukkelijk alle lijdende erfdienstbaarheden, bijzondere lasten en beperkingen, afzonderlijke zakelijke rechten, kettingbedingen en kwalitatieve verplichtingen blijkend en/of voortvloeiend uit de laatste en voorgaande akte(n) van levering. Deze akte is op aanvraag te ontvangen en wordt als bijlage aan de koopakte gehecht.

Bestemmingsplan
Wij adviseren u, vooraf aan het sluiten van een koopovereenkomst, zelf de bestemmingen van het gebied in de omgeving van de onroerende zaak bij de gemeente te onderzoeken.

Aanvullende clausules
In de koopovereenkomst worden de volgende aanvullende clausules opgenomen indien dit van toepassing is:
- Ouderdomsclausule: indien de onroerende zaak 30 jaar of ouder is.
- Asbestclausule: indien de onroerende zaak asbest zou (kunnen) bevatten, dan dienen er op grond van de milieuwetgeving speciale maatregelen te worden genomen bij eventuele verwijdering daarvan. Deze verwijderingskosten komen voor rekening van koper.
- Gebruikersclausule: indien een verkoper de woning nooit zelf feitelijk heeft gebruikt en u daardoor mogelijk niet volledig kan informeren over de onroerende zaak.

Indien de situatie daar aanleiding toe geeft, kunnen naast bovenstaande clausules ook andere aanvullende clausules worden toegepast. Over de toepassing van deze en andere clausules kan de makelaar u desgewenst tijdens de bezichtiging verder informeren.

Notariskeuze
De keuze van de notaris ligt bij de koper, tenzij anders aangegeven. Indien de door koper aangewezen notaris voor het passeren van de akte verkoper extra kosten in rekening brengt, zullen deze extra kosten door de notaris in rekening gebracht dienen te worden bij de koper.
Indien de keuze van de notaris is gevallen op een notaris buiten de plaats/gemeente waarin het verkochte is gelegen, de verkoper niet bij de levering aanwezig is en de notaris daarvoor kosten in rekening brengt, komen deze kosten voor rekening van koper.

Informatielijst en onderzoeksplicht koper
Een verkoper is verplicht de aan hem bekende bijzonderheden en/of gebreken aan koper mee te delen. Het is mogelijk dat er bijzonderheden en/of gebreken aanwezig zijn die verkoper niet kent. Deze informatielijst geeft dus aan koper geen garantie van juistheid of volledigheid! Binnen zekere grenzen mogen gebreken voorkomen. Naast de mededelingsplicht van verkoper heeft koper dus ook een eigen onderzoeksplicht.

Verantwoording
Deze informatie is geheel vrijblijvend, uitsluitend voor geadresseerde bestemd, niet bedoeld als aanbod en door ons met de nodige zorgvuldigheid samengesteld. Onzerzijds wordt echter geen enkele aansprakelijkheid aanvaard voor enige onvolledigheid, onjuistheid of anderszins, dan wel de gevolgen daarvan. Alle opgegeven maten en oppervlakten zijn indicatief. Van toepassing zijn de NVM voorwaarden.

Veelgestelde vragen

1 WANNEER BEN IK IN ONDERHANDELING?
U bent pas in onderhandeling als de verkoper een tegenbod doet. Ook kan de verkopende makelaar uitdrukkelijk aangeven dat hij met u in onderhandeling is. U bent niet in onderhandeling als de verkopende makelaar aangeeft dat hij uw bod met de verkoper zal overleggen.

2 MAG EEN MAKELAAR DOORGAAN MET BEZICHTIGINGEN ALS ER AL OVER EEN BOD ONDERHANDELD WORDT?
Dat mag. Een onderhandeling hoeft nog niet tot een verkoop te leiden. De verkoper wil daarnaast wellicht graag weten of er meer belangstelling is. Vaak zal de verkopende makelaar aan belangstellendenvertellen dat hij, zoals dat heet, 'onder bod' is. De makelaar zal geen mededeling doen over de hoogte van biedingen. Dit zou het overbieden kunnen uitlokken.

3 KAN DE VERKOPER DE VRAAGPRIJS VAN EEN WONING TIJDENS ONDERHANDELINGEN VERHOGEN?
Het antwoord is ja. De vraagprijs is alleen een uitnodiging tot het doen van een bod. Als de verkoper een tegenbod doet dat afwijkt van het bod dat de verkopende partij eerder heeft gedaan, dan vervalt het eerdere bod van de verkopende partij.

4 WORD IK KOPER ALS IK DE VRAAGPRIJS BIED?
Niet automatisch. De vraagprijs is een uitnodiging tot het doen van een bod. Als u de vraagprijs biedt, doet u een bod. De verkoper kan dan nog beslissen of hij uw bod wel of niet aanvaardt of dat hij zijn makelaar een tegenbod laat doen.

5 MAG EEN MAKELAAR TIJDENS DE ONDERHANDELINGEN HET SYSTEEM VAN VERKOOP WIJZIGEN?
Dat mag. Eén van de partijen mag onderhandeling beëindigen. Soms zijn er zoveel belangstellenden dat het moeilijk is te bepalen wie de beste koper is. In dat geval kan de verkopende makelaar - natuurlijk in overleg met de verkoper - besluiten de lopende onderhandeling af te breken en de biedingsprocedure te wijzigen. De makelaar kiest vervolgens bijvoorbeeld voor een inschrijvingsprocedure. Alle bieders hebben dan gelijke kans om een hoogste (uiterste) bod uit te brengen. Vraag de makelaar naar de te volgen procedure.

6 ALS IK DE EERSTE BEN DIE BELT VOOR EEN BEZICHTIGING, DE WONING BEZICHTIGT OF EEN BOD UITBRENGT, MOET DE MAKELAAR IN DEZE GEVALLEN OOK HET EERSTE MET MIJ IN ONDERHANDELING GAAN?
Op deze drie vragen is het antwoord nee. De verkopende makelaar bepaalt samen met de verkoper de verkoopprocedure. De verkopende makelaar heeft wel de verplichting u daarover te informeren. Het is verstandig, als u serieus belangstelling heeft, de makelaar te vragen wat uw positie is. Dat kan veel teleurstelling voorkomen.

7 KAN IK EEN 'OPTIE' OF EEN VOORKEUR EISEN?
Nee, een 'optie'/voorkeur kunt u niet afdwingen en/of eisen. De verkoper en de verkopende makelaar beslissen zelf of er in een onderhandelingsproces bepaalde toezeggingen worden gedaan.

8 ZIT DE MAKELAARSCOURTAGE IN DE KOSTEN KOPER?
Nee. Voor rekening van de koper komen de kosten die de overheid 'hangt' aan de overdracht van de woning. Dat is de overdrachtsbelasting (2%). Daarnaast heeft de koper de kosten van de notaris voor het opmaken van de leveringsakte en het inschrijven daarvan in de registers. Als de verkoper een makelaar inschakelt om zijn woning te verkopen, dan moet hij ook zelf met de makelaar afrekenen voor deze dienst (makelaarscourtage). De makelaar dient bij de verkoop immers het belang van de verkoper, dus niet die van de koper

9 KAN IK NOG EEN AFLOSSINGSVRIJE HYPOTHEEK AFSLUITEN?
Ja, dit is mogelijk tot (over het algemeen) maximaal 50% van de waarde van de woning. Was er al een hypothecaire lening op 31 december 2012? Dan is het zeer waarschijnlijk dat de rente aftrekbaar is.
Wij adviseren u graag over de mogelijkheden!

10 IK HEB MIJN WONING NOG NIET VERKOCHT; HOE WERKT EEN OVERBRUGGINGSLENING?
Als er sprake is van een overwaarde op de huidige woning en deze is nodig voor de aankoop van een andere woning, dan kunt u een overbruggingslening afsluiten. De overbruggingslening moet bij de overdracht van de huidige woning worden afgelost. De mogelijkheden verschillen per geldverstrekker.
Laat u hierover goed adviseren!

Over Domicilie

Ben je op zoek naar een goede makelaar in de omgeving Ede voor het kopen of verkopen van een woning? Schakel dan de ervaren makelaars van Domicilie in.

Als full service makelaarskantoor ondersteunen wij je graag optimaal bij de verkoop of aankoop van je woning. Onze deskundige makelaars zijn persoonlijk betrokken en verdiepen zich helemaal in jouw situatie. Professionaliteit, betrouwbaarheid en flexibiliteit zijn voor ons vanzelfsprekend. Zeggen wat je doet en (meer) doen dan wat je zegt, dat is onze mentaliteit.

Je vindt ons aanbod onder andere in Ede, Veenendaal, Lunteren, Bennekom, Wekerom, Harskamp, Otterlo, Ederveen, Nijkerk, Hoevelaken, Putten, Barneveld en Amersfoort.

VERKOOPMAKELAAR

Wil je je huis verkopen, dan heb je waarschijnlijk twee vragen: hoe lang duurt het en wat levert het op? De verkoopmakelaars van Domicilie weten je woning en de locatie op waarde te schatten. Dankzij onze jarenlange ervaring kennen wij de beste kanalen voor de verkoop van jouw woning.

Wij nemen je alle zorgen rondom de verkoop van je huis uit handen:

- opstellen individueel marketingplan
- bezichtigings- en onderhandelingsproces
- verzorgen koopakte
- onderhouden van contact met de notaris
- controleren van de aktes
- begeleiding bij de overdracht

AANKOOPMAKELAAR

Wanneer je jouw droomhuis hebt gevonden en over wilt gaan tot aankoop, begeleidt Domicilie je graag bij alle stappen van het aankoopproces.

- beoordelen van de woning op bouwkundige en milieu-aspecten, omgevingsfactoren, bestemmingsplannen, marktwaarde, financiële aspecten en juridische consequenties
- voeren van de onderhandelingen
- controleren van het koopcontract en de officiële stukken
- onderhouden van contact met de notaris
- regelen eindinspectie voor de overdracht
- verzorgen verhuisberichten

Interesse in een gratis en vrijblijvende waardebepaling en verkoopadvies van je woning?
Neem dan contact met ons op. We komen graag bij je langs!



domicilie®
makelaars voor wonen en werken

TWEE KEER BEKROOND

Topmakelaar van het Jaar

2025 & 2026

Veluwe

MAVA Makelaars Vakprijzen Hosted by funda

GEBASEERD OP OBJECTIEVE FUNDA-DATA

- ☑ BESTE ONLINE WONINGPRESENTATIE EN BEREIK
- ☑ BESTE VERKOOPRESULTAAT
- ☑ MEESTE KLANTAANBEVELINGEN

De winnende aanpak voor jouw woning. Kies voor de **DomicilieMethode®**

domicilie gegarandeerd goed methode®

domicilie®
hypotheken & verzekeringen

Het allerbeste hypotheekadvies is dichterbij dan je denkt

Een huis (ver)kopen is spannend. Het is dan logisch dat je allerlei vragen hebt over je huidige hypotheek en de aankoop en financiering van jouw droomwoning. De erkend financieel adviseurs van Domicilie Hypotheken kunnen jouw vragen beantwoorden én jou helpen in je keuze.

Een hypotheek op maat

Bij het afsluiten van een hypotheek moet je nadenken over veel aspecten, zoals de maandlasten, hypotheekvorm, rentevaste periode en verzekeringen. Om je daarbij te helpen, gaan de adviseurs van Domicilie Hypotheken & Verzekeringen stap voor stap te werk. Geen overhaaste beslissingen, maar een zorgvuldig, weloverwogen en transparant traject met een persoonlijke benadering.

Kies voor de zekerheden van de DomicilieMethode®

1. Onafhankelijk advies - keuze uit vrijwel alle geldverstrekkers.
2. Transparante werkwijze - je weet vooraf precies waar je aan toe bent.
3. Betaalbare maandlasten die passen bij je persoonlijke situatie en levensstijl.
4. Tijdens en na het afsluiten van de hypotheek kun je op ons rekenen.

Ons deskundige team staat voor je klaar!



Robert Jan
Erkend Financieel Adviseur & Register Executeur



Corné
Erkend Financieel Adviseur



Renée
Erkend Financieel Adviseur



Gerben
Financieel Adviseur



Brenda
Financieel Adviseur



Chantal
Verzekeringsadviseur



Nicole
Commercieel Medewerker



Anika
Commercieel Medewerker



Jolanda
Commercieel Medewerker

Het eerste gesprek is altijd kosteloos!

domicilie®

makelaars voor wonen en werken

De betrouwbare partner voor bedrijfshuisvesting in de Foodvalley regio

Wilt u uw bedrijfspand, winkel- of kantoorruimte verhuren of verkopen? Of bent u op zoek naar een geschikte locatie voor uw onderneming? Domicilie Bedrijfshuisvesting is dé makelaar voor bedrijfshuisvesting in de regio Ede-Wageningen tot Nijkerk-Amersfoort. Ook voor vastgoedbeleggingen, financiering en advies bent u bij ons aan het juiste adres. Zo kunnen wij bijvoorbeeld met u kijken hoe u kunt besparen op uw huisvestingslasten.

Meer dan bemiddelen tussen vraag en aanbod

Bij het verhuren of verkopen van uw bedrijfsruimte is het prettig om een makelaar aan uw zijde te hebben met een groot netwerk die precies weet wat er speelt in de commerciële vastgoedmarkt. De bedrijfsmakelaars van Domicilie kunnen u al in een vroeg stadium adviseren over de te nemen stappen. Wij nemen u graag zoveel mogelijk werk uit handen, zodat u zich kunt concentreren op uw dagelijkse bezigheden.

Actief, deskundig en betrokken

Heldere communicatie en oprechte aandacht staan bij ons hoog in het vaandel. Onze bedrijfsmakelaars zijn persoonlijk betrokken en verdiepen zich helemaal in uw situatie. Al onze medewerkers zijn gecertificeerd en blijven hun kennis verbreden. Domicilie is aangesloten bij de businessgroep van de NVM. Dit betekent dat we ons houden aan de richtlijnen van onze beroepsorganisatie en ons onderscheiden op grond van kwaliteit, dienstverlening, advies en vakkennis.



NVM BUSINESS · funda in business · tmi taxatie management instituut · vastgoedcert gecertificeerd

■ verkoop & verhuur ■ aankoop & aanhuur ■ beleggingen ■ financiering ■ advies

domiciliebedrijfshuisvesting.nl

bedrijven@domicilie.nl
085-06 700 70

Bekijk ons complete woningaanbod op

domicilie.nl

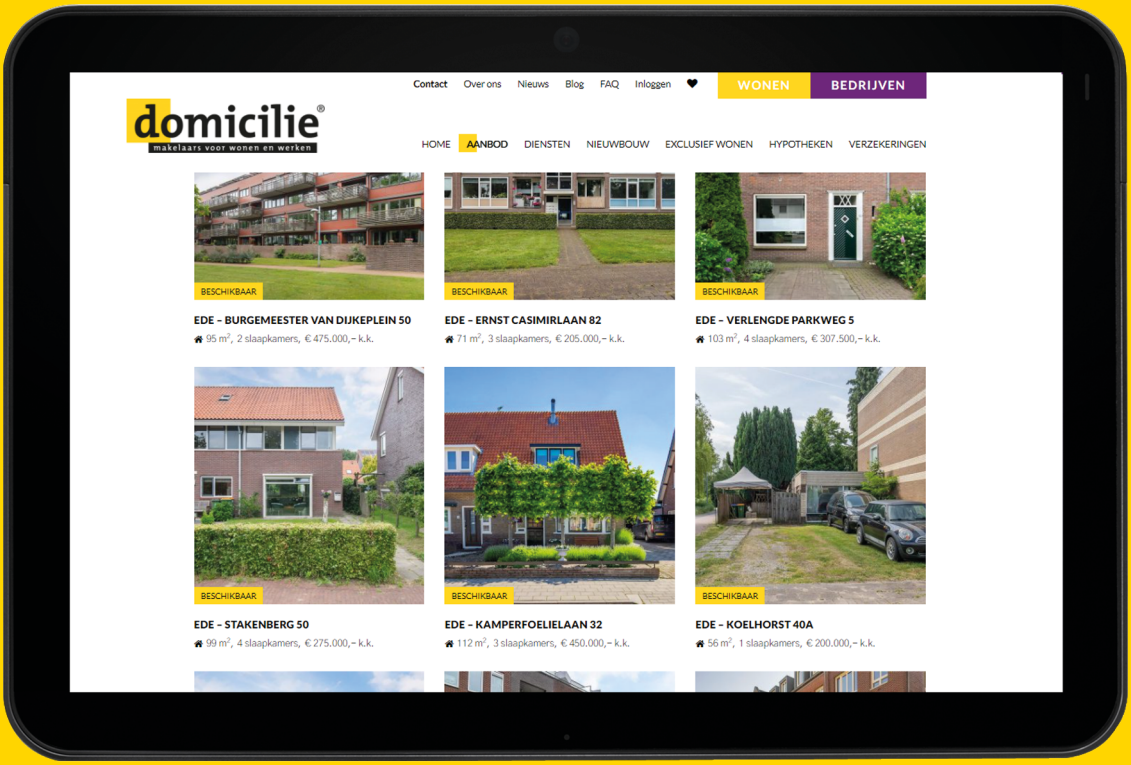

Domicilie Ede ■ Notaris Fischerstraat 24 ■ 6711 BD Ede ■ 0318 - 69 35 02 ■ ede@domicilie.nl

Domicilie Nijkerk ■ Molenplein 23 ■ 3862 JL Nijkerk ■ 033 - 20 00 181 ■ nijkerk@domicilie.nl