Zoetendaal 9 | EDE

Unieke, zeer royale woning met een prachtige tuin en mogelijkheid voor gelijkvloers wonen



VRAAGPRIJS

€ 795.000 k.k.

domicilie®
makelaars voor wonen en werken

domicilie methode gegarandeerd goed

NVM Domicilie Ede ■ Notaris Fischerstraat 24 ■ 6711 BD Ede ■ 0318 69 35 02 ■ ede@domicilie.nl
Domicilie Nijkerk ■ Molenplein 23 ■ 3862 JL Nijkerk ■ 033 20 00 181 ■ nijkerk@domicilie.nl

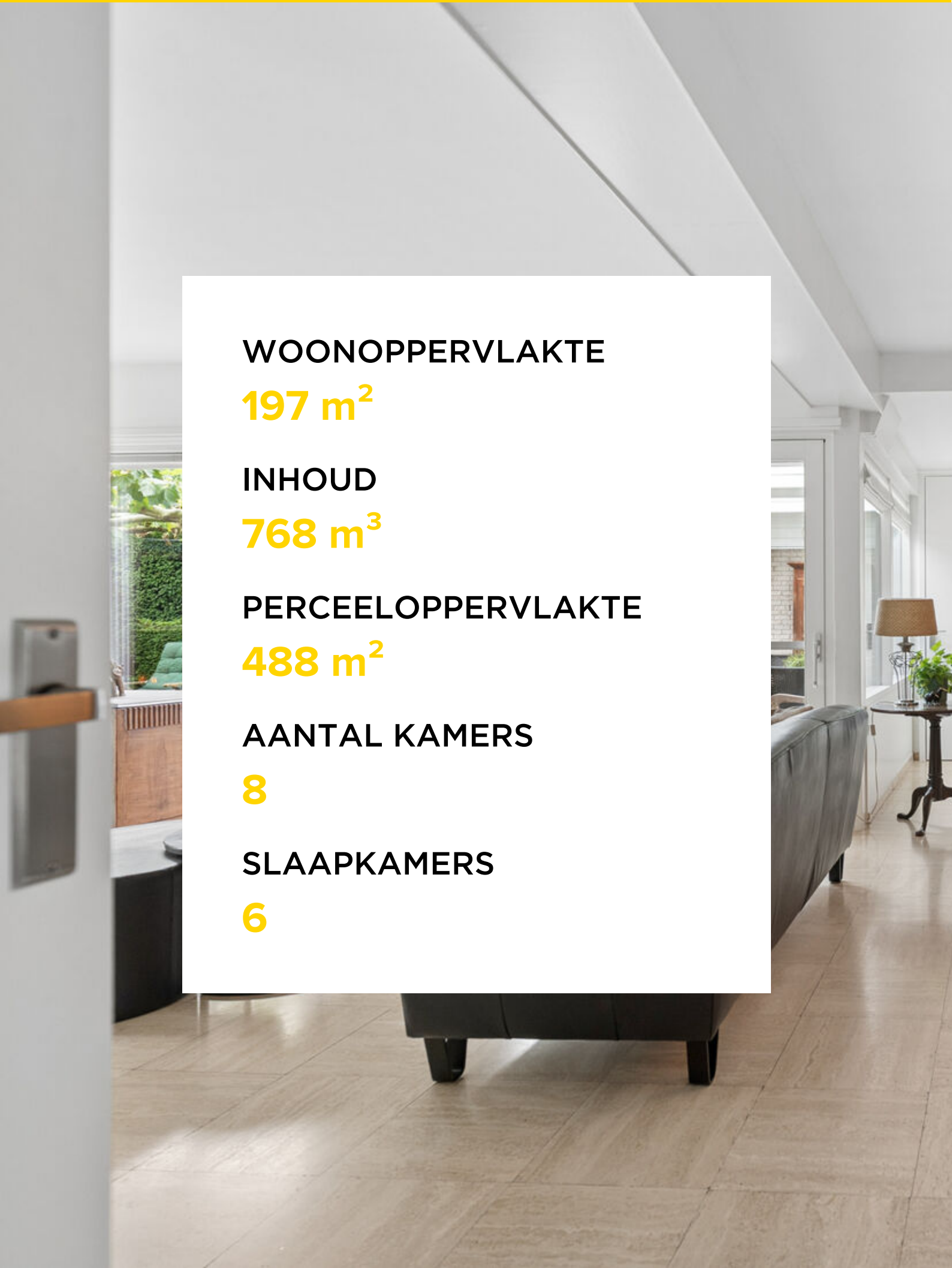

WOONOPPERVLAKTE

197 m^2

INHOUD

768 m^3

PERCEELOPPERVLAKTE

488 m^2

AANTAL KAMERS

8

SLAAPKAMERS

6

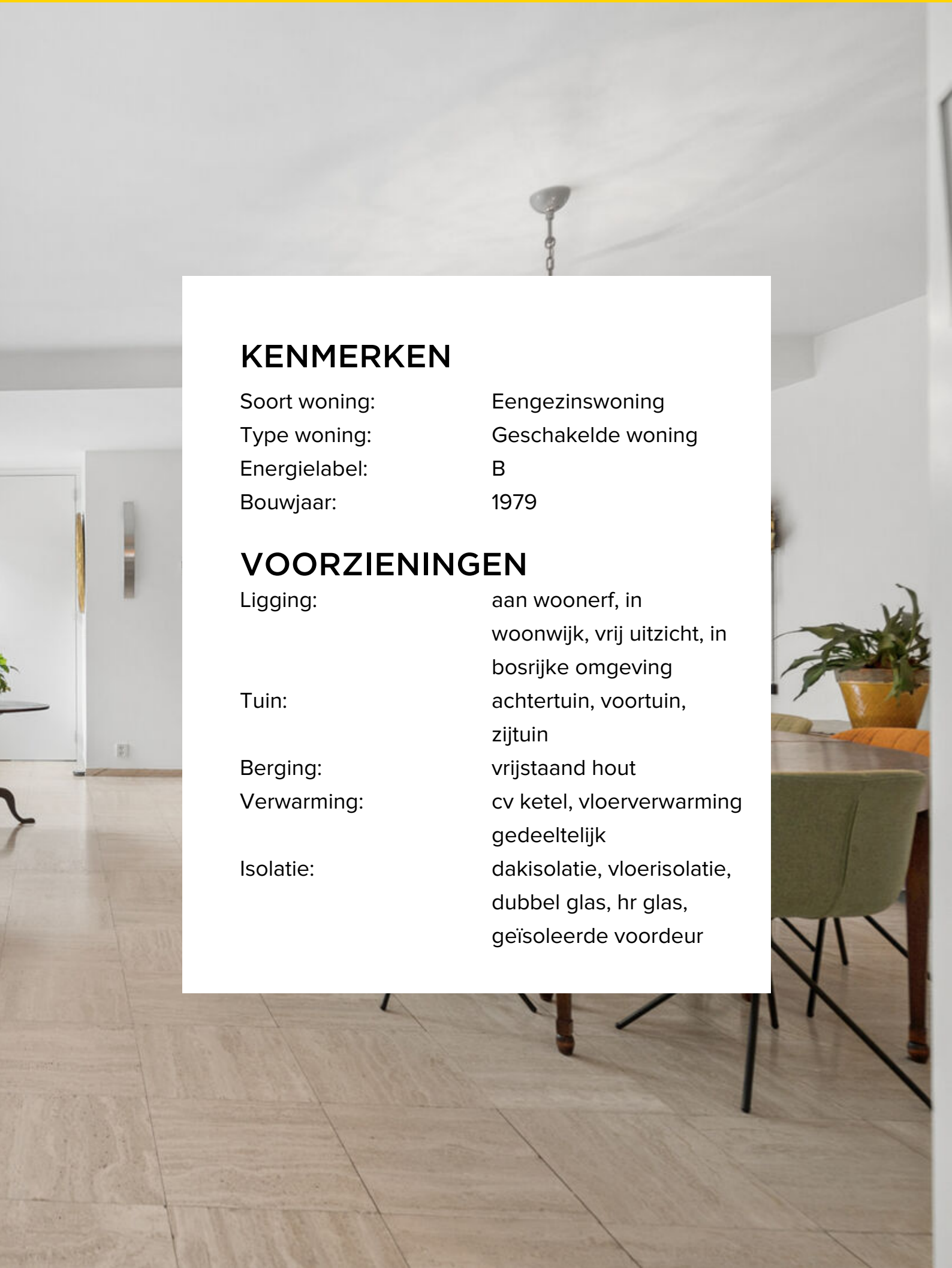

KENMERKEN

Soort woning:	Eengezinswoning
Type woning:	Geschakelde woning
Energielabel:	B
Bouwjaar:	1979

VOORZIENINGEN

Ligging:	aan woonerf, in woonwijk, vrij uitzicht, in bosrijke omgeving
Tuin:	achtertuin, voortuin, zijtuin
Berging:	vrijstaand hout
Verwarming:	cv ketel, vloerverwarming gedeeltelijk
Isolatie:	dakisolatie, vloerisolatie, dubbel glas, hr glas, geïsoleerde voordeur



Bewoners: "We hebben bijna 35 jaar met veel plezier in dit prachtige huis met veel daglicht gewoond. Het gehele jaar door kun je genieten van de tuin met veranda waar je de vogels hoort fluiten. De grote achtertuin heeft ons ook altijd veel plezier gebracht, vooral ook door het vrije uitzicht en de privacy."

Op een van de mooiste locaties van De Velden en Beken staat deze zeer royale en nagenoeg vrijstaande woning met een prachtige tuin op het zuiden.

De tuin grenst aan een groenstrook en een sloot en is daardoor zeer vrij gelegen. Met zes slaapkamers, twee badkamers, een zeer grote woon-/eetkamer en de mogelijkheid om gelijkvloers te wonen, biedt dit huis alles wat je zoekt.

Sfeer is volop aanwezig, zowel beneden als boven, en recent heeft deze woning energielabel B gekregen.

Bijzonderheden:

- Gelijkvloers wonen dankzij de slaapkamer en badkamer op de begane grond;
- Vijf slaapkamers en een badkamer op de eerste verdieping;
- Dakkapel (2008) met een in 2023 vernieuwd dak;
- Veranda (2009) met een in 2023 vernieuwd dak;
- Houten en kunststof kozijnen met HR++ beglazing (glas is vernieuwd);
- Buitenschilderwerk uitgevoerd in 2025/2026;
- Verwarming en warm water via een HR-ketel (Remeha, 2020, eigendom);
- Centraal aircosysteem voor de slaapkamers en airco in de woonkamer; apart instelbaar voor koelen en verwarmen;
- 13 zonnepanelen met micro omvormers, geplaatst in 2023;
- Prachtige tuin (zuid) met veel groen en privacy;
- Energielabel B.

B Begane grond

De entree van deze zeer ruime woning bevindt zich, vanaf de straat gezien, aan de linkerzijde. Vanaf het moment dat je in de hal staat, ben je verrast. Niet alleen door de sfeer, maar ook door de ruimte en lichtinval. Vlak naast de voordeur vind je de toiletruimte en de naastgelegen bijkeuken is uitgevoerd met koud/warm water, de meterkast, een inbouwkast en de opstelling van de wasapparatuur.

Grote ramen, merendeels aan de zuidkant, zorgen voor veel lichtinval in de zeer royale woon-/eetkamer. De travertinvloer met vloerverwarming heeft een chique uitstraling. Bij het zitgedeelte geeft een vernieuwde schuifpui toegang tot de veranda en de tuin. Naast het zitgedeelte, met open haard en airco, heb je ook de beschikking over een royaal eetgedeelte en een apart tv-gedeelte.

Aan de voorzijde, naast het eetgedeelte, bevindt zich de woonkeuken. Er is plek voor een 6-persoons eettafel en de groene U-opstelling, met aanrechtbladen van hout en graniet, is uitgevoerd met 'inbouwapparatuur' van hoge kwaliteit: een groot gasfornuis met oven, een afzuigkap, vaatwasser, koelkast en een magnetron. Levensloopbestendig wonen is mogelijk dankzij de slaapkamer en badkamer (2021) op de begane grond. De slaapkamer, met een circa 3.50 meter lange kastenwand, is nu ingericht als tv-kamer/hobbyruimte met mooi zicht op de tuin. Achter de schuifdeur is de stijlvolle badkamer (2021) gesitueerd met een inloopdouche, een dubbele kast, een toilet en een badmeubel met dubbele wastafel.

De begane grond is grotendeels voorzien van vloerverwarming, met uitzondering van de bijkeuken.



















































1 Eerste verdieping

Niet alleen de begane grond, maar ook de eerste verdieping is uitzonderlijk ruim. In totaal zijn er vijf slaapkamers, waarvan vier vanaf de overloop te bereiken zijn. Twee slaapkamers, waarvan één is ingericht als kleedruimte, grenzen aan het balkon. En twee slaapkamers beschikken over een gezamenlijke dakkapel.

Er ligt laminaat op de vloer en dankzij meerdere bergingen en kasten op deze etage kun je al je spullen een plekje geven. Alle slaapkamers zijn voorzien van airconditioning die zowel kan koelen als verwarmen. De temperatuur is per slaapkamer afzonderlijk instelbaar, zodat iedere kamer naar wens kan worden verwarmd of gekoeld.

De badkamer is rond 2014 deels vernieuwd, waarbij gebruik is gemaakt van hoogwaardige materialen in lichte kleuren. De badkamer is ingedeeld met een douche, toilet en wastafel.

Vanaf de overloop is er toegang tot een vliering, met een nokhoogte van circa 1.57 meter.



































E Exterieur

Niet alleen het huis, maar ook de tuin is heel verrassend. De ligging van de achtertuin, met een grote veranda, is op het zuiden. Drie lichtkoepels zorgen voor veel lichtinval, ook in huis, en de heaters verlengen de seizoenen buiten.

Links in de tuin staat een grote houten berging, er zijn meerdere zitgelegenheden en de beplanting kent een grote variatie. Door het beregeningssysteem is het onderhoud van de tuin goed te doen. Een groot deel van de beplanting is groenblijvend en het zicht aan de achterzijde maakt het wonen in dit huis wel heel bijzonder...



















































Over de buurt

Hier woon je rustig en geniet je volop van het vele groen in de wijk. In de straat komt alleen bestemmingsverkeer en via het fiets-/voetpad bereik je de sportvelden, het zwembad, tuincomplex, De Koekelt en het nabijgelegen winkelcentrum.

De Zoetendaal is een woonhofje met luxe woningen, omringd door groen en met een voetbalveldje in de nabijheid.

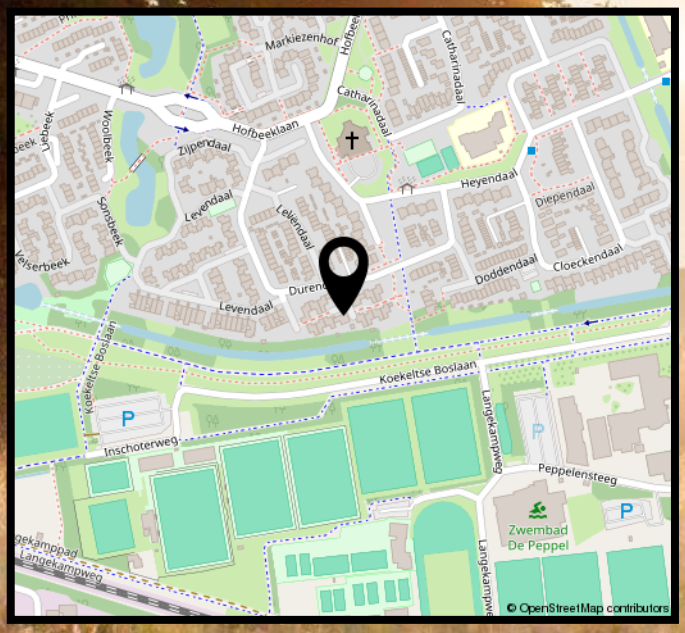

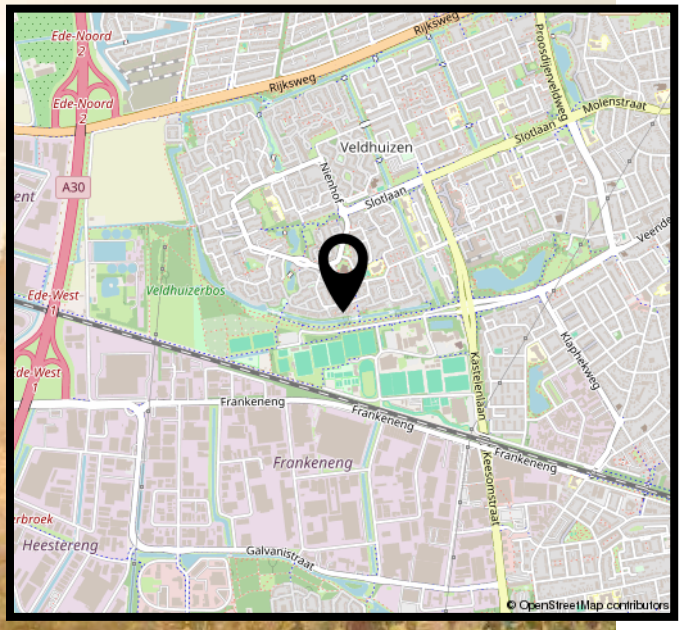

bestaande bouw nieuwbouw exclusief wonen bedrijfshuisvesting taxaties hypotheken verzekeringen

Wonen in Ede

Omgeving



Ede is een bloeiende gemeente nabij Nationaal Park De Hoge Veluwe en de Zuid Ginkelse Heide en heeft het grootste bos van Nederland. Hier woont u verrassend centraal met een gunstige ligging ten opzichte van diverse steden.

Cultuur

In en rondom Ede vind je cultuur voor jong en oud. Denk aan bioscoop Pathé Ede, het Kröller-Müller museum in Otterlo of Bibliotheek Cultura. Een bezoek aan het theater, naar de film of het museum...in Ede kan het allemaal!



Historie



In de Tweede Wereldoorlog werd Ede onlosmakelijk verbonden met de Operatie Market Garden op de Ginkelse Heide. De vele kazernes en de kunstzijdefabriek Enka hebben gezorgd voor de economische bloei.

Eten, drinken & winkelen

In Ede kun je uitgebreid winkelen; je vindt hier alles wat je nodig hebt. Om je dagje shoppen compleet te maken zijn er gezellige plekken om te lunchen, een kopje koffie te drinken en een hapje te eten om de dag af te sluiten in een van de restaurants.



B Begane grond



Maatvoering is indicatief ter inzicht. Hieraan kunnen geen rechten ontleend worden.

1 Eerste verdieping

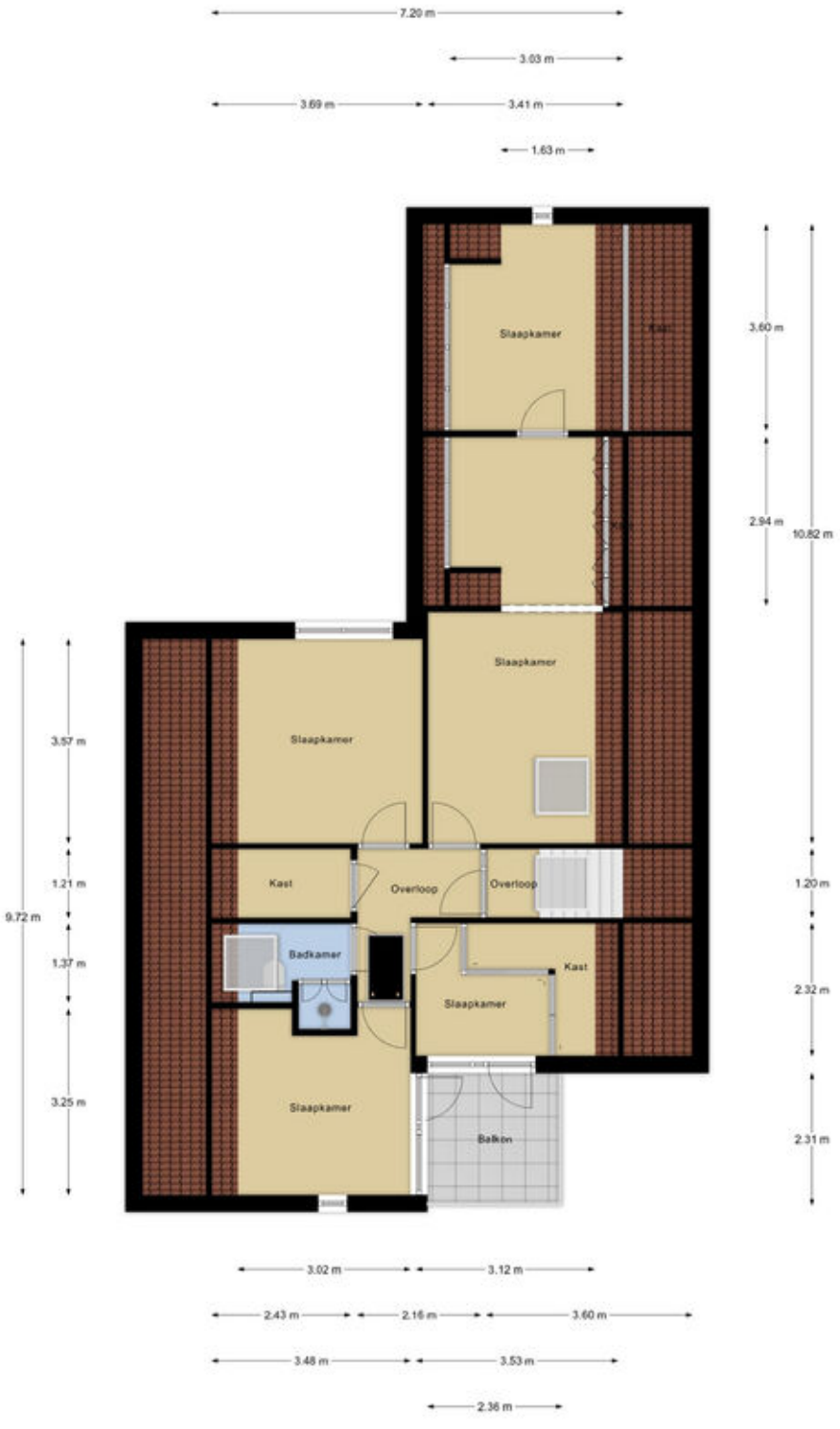

Maatvoering is indicatief ter inzicht. Hieraan kunnen geen rechten ontleend worden.

V Vliering

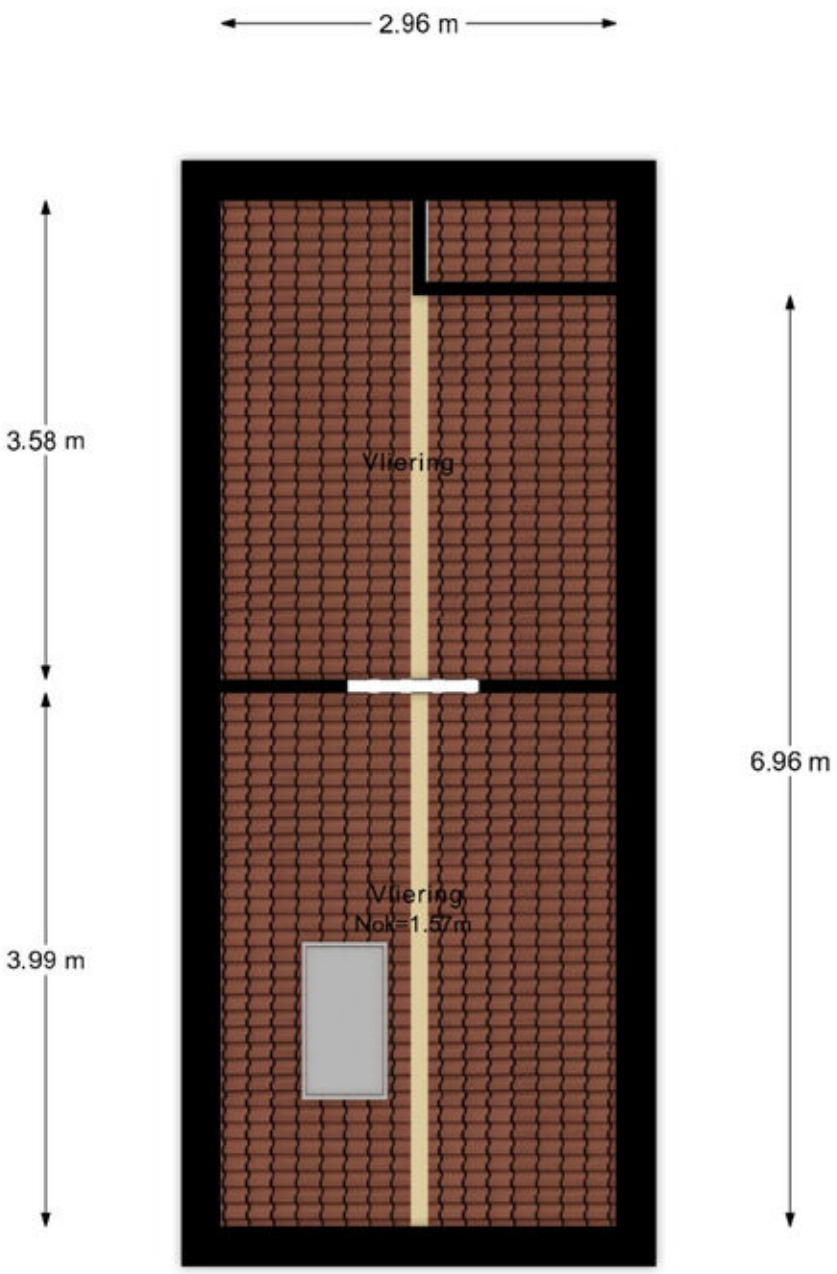

Maatvoering is indicatief ter inzicht. Hieraan kunnen geen rechten ontleend worden.

B Berging

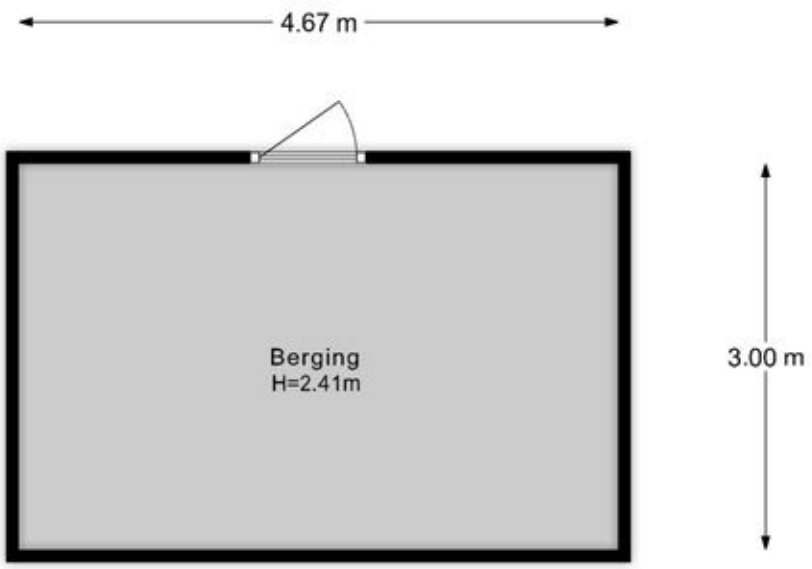

Maatvoering is indicatief ter inzicht. Hieraan kunnen geen rechten ontleend worden.

S Situatie



Kadastrale kaart

Kadastrale kaart

Uw referentie: zoetendaal 9



Deze kaart is noordgericht

12345 Perceelnummer

25 Huisnummer

Vastgestelde kadastrale grens

Voorlopige kadastrale grens

Administratieve kadastrale grens

Bebouwing

Voor een eensluidend uittreksel, geleverd op 11 augustus 2026
De bewaarder van het kadaster en de openbare registers

Schaal 1: 500

Kadastrale gemeente	Ede
Sectie	F
Perceel	6140

Aan dit uittreksel kunnen geen betrouwbare maten worden ontleend.
De Dienst voor het kadaster en de openbare registers behoudt zich de intellectuele eigendomsrechten voor, waaronder het auteursrecht en het databankenrecht.

kadaster

bestaande bouw nieuwbouw exclusief wonen bedrijfshuisvesting taxaties hypotheken verzekeringen

Lijst van zaken

	Blijft achter	Gaat mee	overname (mogelijk)
Verlichting			
Inbouwspots/dimmers	x		
Opbouwspots/armaturen/lampen/dimmers	x		
Losse (hang)lampen		x	
(Losse) kasten, legplanken			
Archiefkast + ladekast bureau			x
Bureau boven			x
Raamdecoratie/zonwering binnen			
Gordijnrails	x		
Gordijnen	x		
Overgordijnen	x		
Rolgordijnen	x		
Jaloezieen	x		
(Losse) horren/rolhorren	x		
Vloerdecoratie			
Laminaat	x		
Plavuizen	x		
Interieur			
(Voorzet) openhaard met toebehoren			x
Designradiator(en)			x
Overige			
Bank in TV hoek			x
Witte tafel, slaapkamer beneden			x
Keukentafel + 6 keukenstoelen			x
Wasrekken bijkeuken			x
Keuken			

Lijst van zaken

	Blijft achter	Gaat mee	overname (mogelijk)
Keukenblok (met bovenkasten)	x		
Keuken (inbouw)apparatuur			
(Gas) fornuis	x		
Afzuigkap	x		
Magnetron	x		
Oven	x		
Koelkast	x		
Vaatwasser	x		
Koffiezetapparaat		x	
Vriezer bijkeuken			x
Koelkast bijkeuken			x
Toilet			
Toilet	x		
Toiletrolhouder	x		
Toiletborstel(houder)	x		
Fontein	x		
Badkamer			
Douche (cabine/scherm)	x		
Wastafel	x		
Wastafelmeubel	x		
Toilet	x		
Toiletrolhouder	x		
Toiletborstel(houder)	x		
Exterieur/installaties/veiligheid/energiebesparing			
Brievenbus	x		
Kluis	x		
(Voordeur)bel	x		

Lijst van zaken

	Blijft achter	Gaat mee	overname (mogelijk)
Alarminstallatie	x		
(Veiligheids)sloten en overige inbraakpreventie	x		
Rookmelders	x		
(Klok)thermostaat	x		
Airconditioning	x		
Screens			x
Rolluiken	x		
Telefoonaansluiting/internetaansluiting	x		
Zonnepanelen	x		
Oplaadpunt elektrische auto	x		
Warmwatervoorziening			
CV-installatie	x		
Tuin			
Tuinaanleg/bestrating	x		
Beplanting	x		
Buitenverlichting	x		
Tijd- of schemerschakelaar/bewegingsmelder	x		
Tuinhuis/buitenberging	x		
Kasten/werkbank in tuinhuis/berging			x
(Sier)hek	x		
Over te nemen contracten			
CV			x
Zonnepanelen			x

Verkoopvoorwaarden

Na een mondelinge overeenkomst wordt er door Domicilie Makelaars een koopakte opgesteld volgens het model 2026, vastgesteld door onder andere de Nederlandse Vereniging van Makelaars, NVM, de Consumentenbond en de 'Vereniging Eigen Huis'.

Het uitbrengen van een bod
Bij het uitbrengen van een bod is niet alleen de prijs van belang, maar dient de koper zich ook uit te spreken over andere belangrijke zaken, zoals de gewenste datum van overdracht, eventuele overname van roerende zaken en eventuele ontbindende voorwaarden. Het uitbrengen van een bod betekent overigens niet dat andere gegadigden geen bod meer kunnen doen.

Koopakte en drie dagen bedenktijd
De koop komt juridisch tot stand wanneer deze vastgelegd is in een door beide partijen getekende koopovereenkomst. Wanneer de onderhandeling is afgerond stellen wij deze op en ontvangt u een concept. Bij deze koopakte voegen wij alle relevante stukken toe om u zo goed mogelijk te informeren. Daarna wordt de koopakte uitgebreid met u besproken voor ondertekening.

Wij gebruiken de koopakte welke door NVM, consumentenbond en Vereniging Eigen Huis is opgesteld. Hierin is opgenomen dat u als koper een week na afloop van de ontbindende voorwaarden een waarborgsom of bankgarantie van 10 % van de koopsom dient te voldoen bij de notaris. Daarnaast wordt in de koopakte opgenomen dat mocht er sprake zijn van een voordeel overdrachtsbelasting dit voordeel voor verkoper is. Als u als particulier de woning koopt voor zelfbewoning, betaalt u een overdrachtsbelasting van 2%. Starters onder de 35 jaar kunnen eenmalig in aanmerking komen voor een vrijstelling, mits de koopsom onder de €555.000,- blijft. Voor woningen die niet als hoofdverblijf dienen (bijv. tweede woning, vakantiewoning of voor verhuur) geldt een overdrachtsbelasting van 8%. Voor niet-woningen, waaronder bedrijfspanden, grond en garages die niet tegelijk met een woning worden gekocht, geldt een tarief van 10,4%.

Erfdienstbaarheden
Koper aanvaardt uitdrukkelijk alle lijdende erfdienstbaarheden, bijzondere lasten en beperkingen, afzonderlijke zakelijke rechten, kettingbedingen en kwalitatieve verplichtingen blijkend en/of voortvloeiend uit de laatste en voorgaande akte(n) van levering. Deze akte is op aanvraag te ontvangen en wordt als bijlage aan de koopakte gehecht.

Bestemmingsplan
Wij adviseren u, vooraf aan het sluiten van een koopovereenkomst, zelf de bestemmingen van het gebied in de omgeving van de onroerende zaak bij de gemeente te onderzoeken.

Aanvullende clausules
In de koopovereenkomst worden de volgende aanvullende clausules opgenomen indien dit van toepassing is:
- Ouderdomsclausule: indien de onroerende zaak 30 jaar of ouder is.
- Asbestclausule: indien de onroerende zaak asbest zou (kunnen) bevatten, dan dienen er op grond van de milieuwetgeving speciale maatregelen te worden genomen bij eventuele verwijdering daarvan. Deze verwijderingskosten komen voor rekening van koper.
- Gebruikersclausule: indien een verkoper de woning nooit zelf feitelijk heeft gebruikt en u daardoor mogelijk niet volledig kan informeren over de onroerende zaak.

Indien de situatie daar aanleiding toe geeft, kunnen naast bovenstaande clausules ook andere aanvullende clausules worden toegepast. Over de toepassing van deze en andere clausules kan de makelaar u desgewenst tijdens de bezichtiging verder informeren.

Notariskeuze
De keuze van de notaris ligt bij de koper, tenzij anders aangegeven. Indien de door koper aangewezen notaris voor het passeren van de akte verkoper extra kosten in rekening brengt, zullen deze extra kosten door de notaris in rekening gebracht dienen te worden bij de koper.
Indien de keuze van de notaris is gevallen op een notaris buiten de plaats/gemeente waarin het verkochte is gelegen, de verkoper niet bij de levering aanwezig is en de notaris daarvoor kosten in rekening brengt, komen deze kosten voor rekening van koper.

Informatielijst en onderzoeksplicht koper
Een verkoper is verplicht de aan hem bekende bijzonderheden en/of gebreken aan koper mee te delen. Het is mogelijk dat er bijzonderheden en/of gebreken aanwezig zijn die verkoper niet kent. Deze informatielijst geeft dus aan koper geen garantie van juistheid of volledigheid! Binnen zekere grenzen mogen gebreken voorkomen. Naast de mededelingsplicht van verkoper heeft koper dus ook een eigen onderzoeksplicht.

Verantwoording
Deze informatie is geheel vrijblijvend, uitsluitend voor geadresseerde bestemd, niet bedoeld als aanbod en door ons met de nodige zorgvuldigheid samengesteld. Onzerzijds wordt echter geen enkele aansprakelijkheid aanvaard voor enige onvolledigheid, onjuistheid of anderszins, dan wel de gevolgen daarvan. Alle opgegeven maten en oppervlakten zijn indicatief. Van toepassing zijn de NVM voorwaarden.

Veelgestelde vragen

1 WANNEER BEN IK IN ONDERHANDELING?
U bent pas in onderhandeling als de verkoper een tegenbod doet. Ook kan de verkopende makelaar uitdrukkelijk aangeven dat hij met u in onderhandeling is. U bent niet in onderhandeling als de verkopende makelaar aangeeft dat hij uw bod met de verkoper zal overleggen.

2 MAG EEN MAKELAAR DOORGAAN MET BEZICHTIGINGEN ALS ER AL OVER EEN BOD ONDERHANDELD WORDT?
Dat mag. Een onderhandeling hoeft nog niet tot een verkoop te leiden. De verkoper wil daarnaast wellicht graag weten of er meer belangstelling is. Vaak zal de verkopende makelaar aan belangstellendenvertellen dat hij, zoals dat heet, 'onder bod' is. De makelaar zal geen mededeling doen over de hoogte van biedingen. Dit zou het overbieden kunnen uitlokken.

3 KAN DE VERKOPER DE VRAAGPRIJS VAN EEN WONING TIJDENS ONDERHANDELINGEN VERHOGEN?
Het antwoord is ja. De vraagprijs is alleen een uitnodiging tot het doen van een bod. Als de verkoper een tegenbod doet dat afwijkt van het bod dat de verkopende partij eerder heeft gedaan, dan vervalt het eerdere bod van de verkopende partij.

4 WORD IK KOPER ALS IK DE VRAAGPRIJS BIED?
Niet automatisch. De vraagprijs is een uitnodiging tot het doen van een bod. Als u de vraagprijs biedt, doet u een bod. De verkoper kan dan nog beslissen of hij uw bod wel of niet aanvaardt of dat hij zijn makelaar een tegenbod laat doen.

5 MAG EEN MAKELAAR TIJDENS DE ONDERHANDELINGEN HET SYSTEEM VAN VERKOOP WIJZIGEN?
Dat mag. Eén van de partijen mag onderhandeling beëindigen. Soms zijn er zoveel belangstellenden dat het moeilijk is te bepalen wie de beste koper is. In dat geval kan de verkopende makelaar - natuurlijk in overleg met de verkoper - besluiten de lopende onderhandeling af te breken en de biedingsprocedure te wijzigen. De makelaar kiest vervolgens bijvoorbeeld voor een inschrijvingsprocedure. Alle bieders hebben dan gelijke kans om een hoogste (uiterste) bod uit te brengen. Vraag de makelaar naar de te volgen procedure.

6 ALS IK DE EERSTE BEN DIE BELT VOOR EEN BEZICHTIGING, DE WONING BEZICHTIGT OF EEN BOD UITBRENGT, MOET DE MAKELAAR IN DEZE GEVALLEN OOK HET EERSTE MET MIJ IN ONDERHANDELING GAAN?
Op deze drie vragen is het antwoord nee. De verkopende makelaar bepaalt samen met de verkoper de verkoopprocedure. De verkopende makelaar heeft wel de verplichting u daarover te informeren. Het is verstandig, als u serieus belangstelling heeft, de makelaar te vragen wat uw positie is. Dat kan veel teleurstelling voorkomen.

7 KAN IK EEN 'OPTIE' OF EEN VOORKEUR EISEN?
Nee, een 'optie'/voorkeur kunt u niet afdwingen en/of eisen. De verkoper en de verkopende makelaar beslissen zelf of er in een onderhandelingsproces bepaalde toezeggingen worden gedaan.

8 ZIT DE MAKELAARSCOURTAGE IN DE KOSTEN KOPER?
Nee. Voor rekening van de koper komen de kosten die de overheid 'hangt' aan de overdracht van de woning. Dat is de overdrachtsbelasting (2%). Daarnaast heeft de koper de kosten van de notaris voor het opmaken van de leveringsakte en het inschrijven daarvan in de registers. Als de verkoper een makelaar inschakelt om zijn woning te verkopen, dan moet hij ook zelf met de makelaar afrekenen voor deze dienst (makelaarscourtage). De makelaar dient bij de verkoop immers het belang van de verkoper, dus niet die van de koper

9 KAN IK NOG EEN AFLOSSINGSVRIJE HYPOTHEEK AFSLUITEN?
Ja, dit is mogelijk tot (over het algemeen) maximaal 50% van de waarde van de woning. Was er al een hypothecaire lening op 31 december 2012? Dan is het zeer waarschijnlijk dat de rente aftrekbaar is.
Wij adviseren u graag over de mogelijkheden!

10 IK HEB MIJN WONING NOG NIET VERKOCHT; HOE WERKT EEN OVERBRUGGINGSLENING?
Als er sprake is van een overwaarde op de huidige woning en deze is nodig voor de aankoop van een andere woning, dan kunt u een overbruggingslening afsluiten. De overbruggingslening moet bij de overdracht van de huidige woning worden afgelost. De mogelijkheden verschillen per geldverstrekker.
Laat u hierover goed adviseren!

Over Domicilie

Ben je op zoek naar een goede makelaar in de omgeving Ede voor het kopen of verkopen van een woning? Schakel dan de ervaren makelaars van Domicilie in.

Als full service makelaarskantoor ondersteunen wij je graag optimaal bij de verkoop of aankoop van je woning. Onze deskundige makelaars zijn persoonlijk betrokken en verdiepen zich helemaal in jouw situatie. Professionaliteit, betrouwbaarheid en flexibiliteit zijn voor ons vanzelfsprekend. Zeggen wat je doet en (meer) doen dan wat je zegt, dat is onze mentaliteit.

Je vindt ons aanbod onder andere in Ede, Veenendaal, Lunteren, Bennekom, Wekerom, Harskamp, Otterlo, Ederveen, Nijkerk, Hoevelaken, Putten, Barneveld en Amersfoort.

VERKOOPMAKELAAR

Wil je je huis verkopen, dan heb je waarschijnlijk twee vragen: hoe lang duurt het en wat levert het op? De verkoopmakelaars van Domicilie weten je woning en de locatie op waarde te schatten. Dankzij onze jarenlange ervaring kennen wij de beste kanalen voor de verkoop van jouw woning.

Wij nemen je alle zorgen rondom de verkoop van je huis uit handen:

- opstellen individueel marketingplan
- bezichtigings- en onderhandelingsproces
- verzorgen koopakte
- onderhouden van contact met de notaris
- controleren van de aktes
- begeleiding bij de overdracht

AANKOOPMAKELAAR

Wanneer je jouw droomhuis hebt gevonden en over wilt gaan tot aankoop, begeleidt Domicilie je graag bij alle stappen van het aankoopproces.

- beoordelen van de woning op bouwkundige en milieu-aspecten, omgevingsfactoren, bestemmingsplannen, marktwaarde, financiële aspecten en juridische consequenties
- voeren van de onderhandelingen
- controleren van het koopcontract en de officiële stukken
- onderhouden van contact met de notaris
- regelen eindinspectie voor de overdracht
- verzorgen verhuisberichten

Interesse in een gratis en vrijblijvende waardebepaling en verkoopadvies van je woning?
Neem dan contact met ons op. We komen graag bij je langs!



domicilie®
makelaars voor wonen en werken

TWEE KEER BEKROOND

Topmakelaar van het Jaar

2025 & 2026

Veluwe

MAVA Makelaars Vakprijzen Hosted by funda

GEBASEERD OP OBJECTIEVE FUNDA-DATA

- ☑ BESTE ONLINE WONINGPRESENTATIE EN BEREIK
- ☑ BESTE VERKOOPRESULTAAT
- ☑ MEESTE KLANTAANBEVELINGEN

De winnende aanpak voor jouw woning. Kies voor de **DomicilieMethode®**

domicilie gegarandeerd goed methode®

domicilie®
hypotheken & verzekeringen

Het allerbeste hypotheekadvies is dichterbij dan je denkt

Een huis (ver)kopen is spannend. Het is dan logisch dat je allerlei vragen hebt over je huidige hypotheek en de aankoop en financiering van jouw droomwoning. De erkend financieel adviseurs van Domicilie Hypotheken kunnen jouw vragen beantwoorden én jou helpen in je keuze.

Een hypotheek op maat

Bij het afsluiten van een hypotheek moet je nadenken over veel aspecten, zoals de maandlasten, hypotheekvorm, rentevaste periode en verzekeringen. Om je daarbij te helpen, gaan de adviseurs van Domicilie Hypotheken & Verzekeringen stap voor stap te werk. Geen overhaaste beslissingen, maar een zorgvuldig, weloverwogen en transparant traject met een persoonlijke benadering.

Kies voor de zekerheden van de DomicilieMethode®

1. Onafhankelijk advies - keuze uit vrijwel alle geldverstrekkers.
2. Transparante werkwijze - je weet vooraf precies waar je aan toe bent.
3. Betaalbare maandlasten die passen bij je persoonlijke situatie en levensstijl.
4. Tijdens en na het afsluiten van de hypotheek kun je op ons rekenen.

Ons deskundige team staat voor je klaar!



Robert Jan
Erkend Financieel Adviseur & Register Executeur



Corné
Erkend Financieel Adviseur



Renée
Erkend Financieel Adviseur



Gerben
Financieel Adviseur



Brenda
Financieel Adviseur



Chantal
Verzekeringsadviseur



Nicole
Commercieel Medewerker



Anika
Commercieel Medewerker



Jolanda
Commercieel Medewerker

Het eerste gesprek is altijd kosteloos!

domicilie®

makelaars voor wonen en werken

De betrouwbare partner voor bedrijfshuisvesting in de Foodvalley regio

Wilt u uw bedrijfspand, winkel- of kantoorruimte verhuren of verkopen? Of bent u op zoek naar een geschikte locatie voor uw onderneming? Domicilie Bedrijfshuisvesting is dé makelaar voor bedrijfshuisvesting in de regio Ede-Wageningen tot Nijkerk-Amersfoort. Ook voor vastgoedbeleggingen, financiering en advies bent u bij ons aan het juiste adres. Zo kunnen wij bijvoorbeeld met u kijken hoe u kunt besparen op uw huisvestingslasten.

Meer dan bemiddelen tussen vraag en aanbod

Bij het verhuren of verkopen van uw bedrijfsruimte is het prettig om een makelaar aan uw zijde te hebben met een groot netwerk die precies weet wat er speelt in de commerciële vastgoedmarkt. De bedrijfsmakelaars van Domicilie kunnen u al in een vroeg stadium adviseren over de te nemen stappen. Wij nemen u graag zoveel mogelijk werk uit handen, zodat u zich kunt concentreren op uw dagelijkse bezigheden.

Actief, deskundig en betrokken

Heldere communicatie en oprechte aandacht staan bij ons hoog in het vaandel. Onze bedrijfsmakelaars zijn persoonlijk betrokken en verdiepen zich helemaal in uw situatie. Al onze medewerkers zijn gecertificeerd en blijven hun kennis verbreden. Domicilie is aangesloten bij de businessgroep van de NVM. Dit betekent dat we ons houden aan de richtlijnen van onze beroepsorganisatie en ons onderscheiden op grond van kwaliteit, dienstverlening, advies en vakkennis.



NVM BUSINESS · funda in business · tmi taxatie management instituut · vastgoedcert gecertificeerd

■ verkoop & verhuur ■ aankoop & aanhuur ■ beleggingen ■ financiering ■ advies

domiciliebedrijfshuisvesting.nl

bedrijven@domicilie.nl
085-06 700 70

Bekijk ons complete woningaanbod op

domicilie.nl

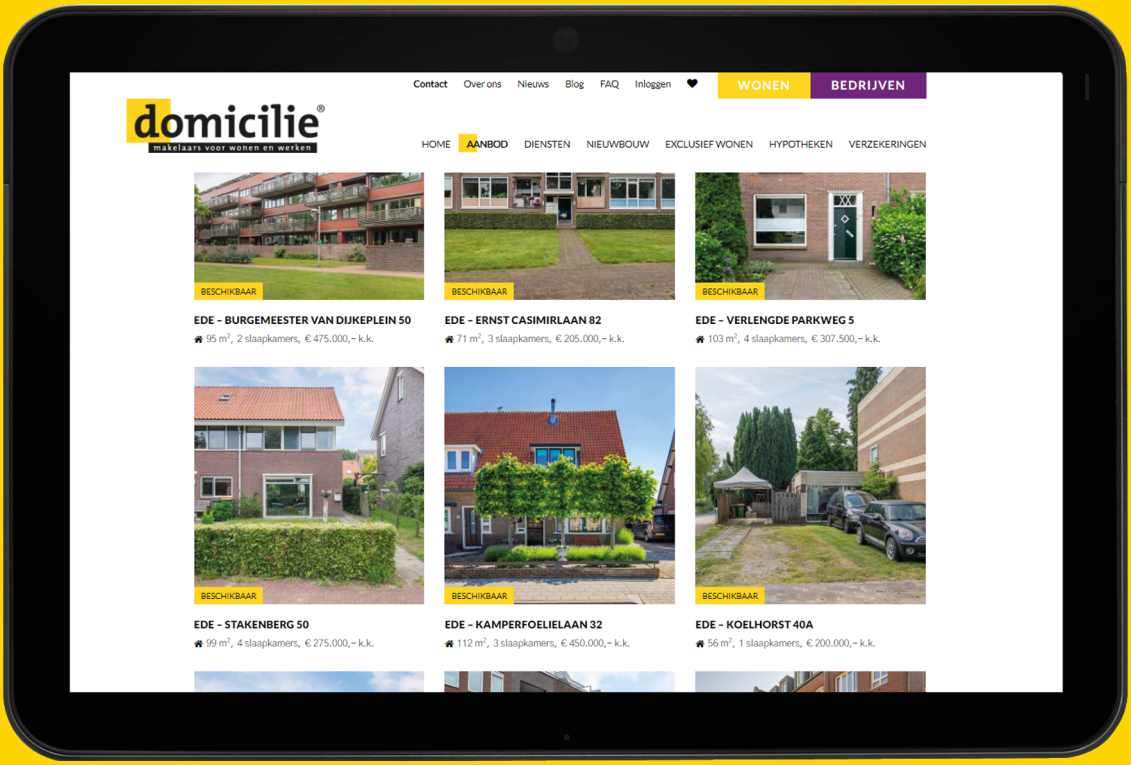

Domicilie Ede ■ Notaris Fischerstraat 24 ■ 6711 BD Ede ■ 0318 - 69 35 02 ■ ede@domicilie.nl
Domicilie Nijkerk ■ Molenplein 23 ■ 3862 JL Nijkerk ■ 033 - 20 00 181 ■ nijkerk@domicilie.nl