Hofbeeklaan 33 | EDE

Licht, ruimte en een heerlijke tuin om elk seizoen van te genieten

VRAAGPRIJS

€ 435.000 k.k.

domicilie®
makelaars voor wonen en werken

domicilie methode® gegarandeerd goed

NVM
Domicilie Ede ■ Notaris Fischerstraat 24 ■ 6711 BD Ede ■ 0318 69 35 02 ■ ede@domicilie.nl
Domicilie Nijkerk ■ Molenplein 23 ■ 3862 JL Nijkerk ■ 033 20 00 181 ■ nijkerk@domicilie.nl

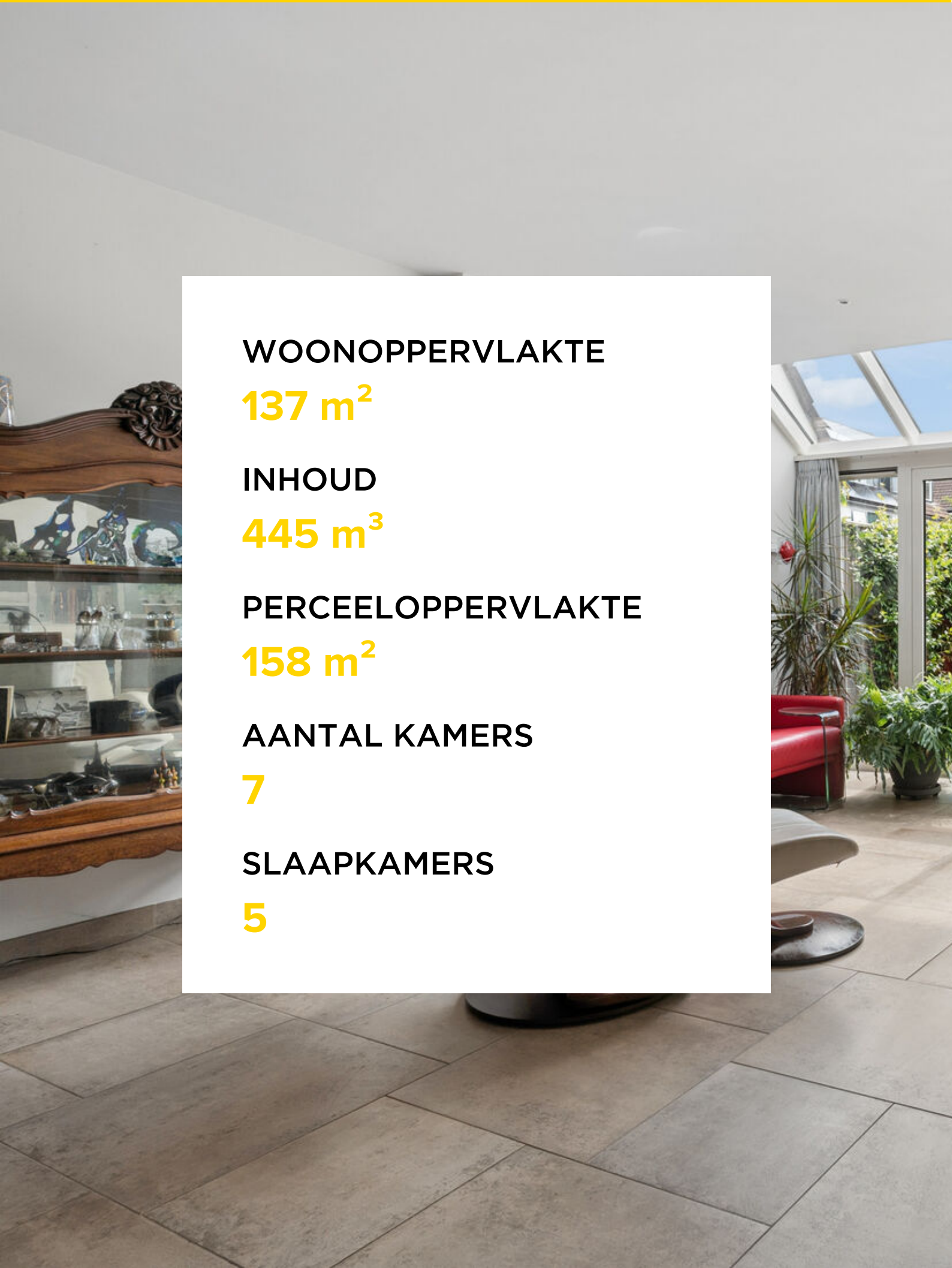

WOONOPPERVLAKTE

137 m^2

INHOUD

445 m^3

PERCEELOPPERVLAKTE

158 m^2

AANTAL KAMERS

7

SLAAPKAMERS

5

KENMERKEN

Soort woning:	Eengezinswoning
Type woning:	Tussenwoning
Energielabel:	C
Bouwjaar:	1976

VOORZIENINGEN

Ligging:	In woonwijk
Tuin:	achtertuin, voortuin
Berging:	aangebouwd steen
Verwarming:	Cv ketel
Isolatie:	dakisolatie, vloerisolatie, dubbel glas

Ruimte, licht en comfort komen hier perfect samen. Met vijf slaapkamers, een uitgebouwde woonkamer en een zonnige tuin op het zuiden is dit een ideale gezinswoning op een fijne locatie in Ede.

Aan een rustige straat in een groene woonwijk staat deze verrassend ruime tussenwoning met maar liefst vijf slaapkamers, een lichte uitgebouwde woonkamer, een moderne badkamer én een fraai aangelegde zonnige achtertuin op het zuiden.

De woning is door de jaren heen goed onderhouden en biedt volop leefruimte voor wie comfortabel wil wonen, met als extra pluspunt een vrijstaande stenen garage welke los bij te kopen is.

Bijzonderheden:

- Uitgebouwde woonkamer met veel lichtinval door glazen pui en dak;
- Vijf slaapkamers;
- Moderne badkamer op de eerste verdieping;
- Tweede verdieping met twee slaapkamers én extra douche-/ wasruimte;
- Fraai aangelegde achtertuin op het zuiden;
- Vrijstaande stenen garage met bergzolder (los te koop voor €35.000,-);
- Energielabel C.

B Begane grond

Via de voortuin bereik je de overdekte entreehal met de meterkast, toiletruimte en trapopgang naar de eerste verdieping. Aan de voorzijde bevindt zich de moderne keuken, die in open verbinding staat met de woonkamer maar desgewenst middels een schuifdeur kan worden afgesloten.

De keuken is uitgevoerd in een praktische hoekopstelling en voorzien van diverse inbouwapparatuur, waaronder een oven, magnetron, koelkast, vriezer, vaatwasser en een gaskookplaat. Dankzij het aanwezige raam profiteer je hier van een prettige hoeveelheid daglicht.

Er is bovendien voldoende ruimte voor een gezellige ontbijttafel. De royale woonkamer is dankzij de uitbouw aan de achterzijde heerlijk ruim en valt direct op door de grote glazen pui en het glazen dak, waardoor het daglicht rijkelijk naar binnen valt. De sfeervolle gashaard vormt een mooi middelpunt van de zithoek. De aanwezige tegelvloer met vloerverwarming zorgt hierbij voor extra comfort. Via de openslaande deuren staat de woonkamer in directe verbinding met de tuin. Aansluitend bevindt zich een ruim eetgedeelte waar met gemak een grote eettafel geplaatst kan worden.

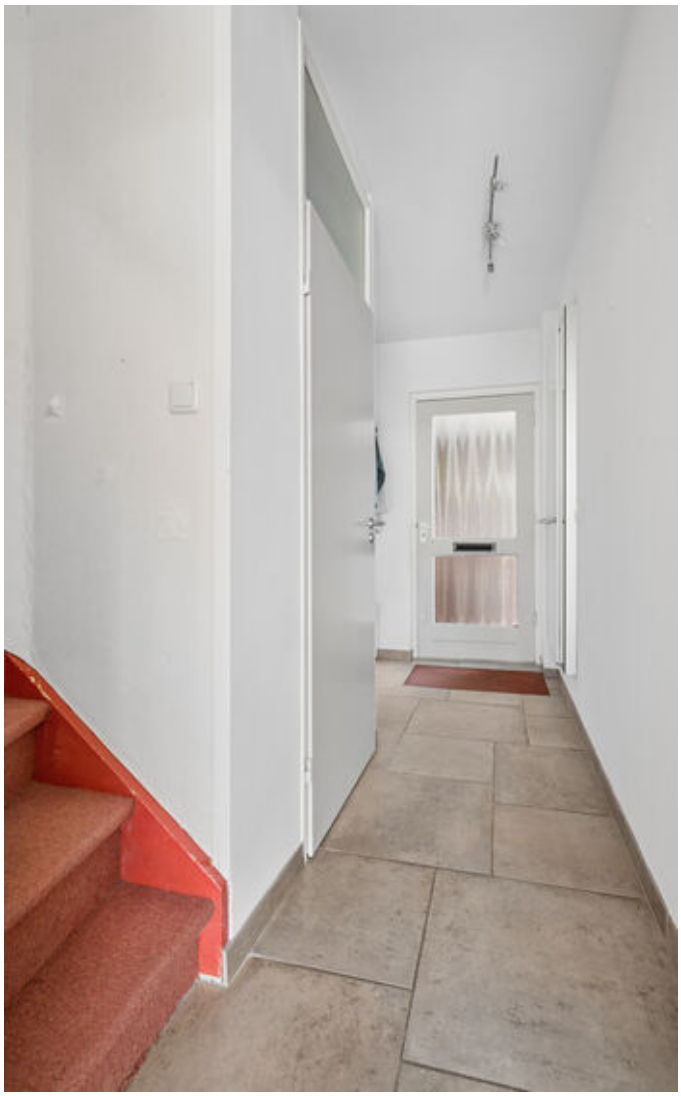

1 Eerste verdieping

De overloop geeft toegang tot drie goed bemeten slaapkamers, waarvan de hoofdslaapkamer extra ruim is. Eén van de kamers is momenteel ingericht als thuiswerkplek. De moderne badkamer is stijlvol afgewerkt en voorzien van een inloopdouche met regendouche, wastafelmeubel en toilet.

KOEN
MARG

HP COPY

2 Tweede verdieping

De tweede verdieping biedt nog eens twee volwaardige slaapkamers, beide voorzien van een dakraam waardoor ook hier veel natuurlijk licht binnenvalt. Daarnaast bevindt zich op deze verdieping een praktische wasruimte met aansluitingen voor de wasapparatuur, een douche en een wastafel. Extra bergruimte is aanwezig op de ruime vliering, die zich over vrijwel de gehele woning uitstrekt.

EXCLUSIV

E Exterieur

De achtertuin is een echte blikvanger. Dankzij de ligging op het zuiden geniet je hier volop van de zon, terwijl de volwassen beplanting, bomen en fraaie borders zorgen voor een groene, sfeervolle en beschutte omgeving.

Er is altijd wel een fijne plek om te ontspannen of gezellig buiten te zitten. De tuin grenst direct aan een rustig garagepleintje, wat zorgt voor een prettige, open uitstraling en een lange zichtlijn. Achter in de tuin bevindt zich een stenen berging met elektra. Daarnaast is er de mogelijkheid om een vrijstaande stenen garage met bergzolder bij te kopen voor € 35.000,-, gelegen nabij de woning.

Over de buurt

De woning ligt in een rustige en kindvriendelijke woonomgeving, met speelvoorzieningen, scholen, winkels en sportverenigingen op korte loop- en fietsafstand.

Ook openbaar vervoer en uitvalswegen zijn snel bereikbaar. Daarnaast bevinden het gezellige centrum van Ede en de uitgestrekte natuur van de Veluwe zich op korte afstand.

Hierdoor profiteer je van het comfort dat vrijwel alle dagelijkse voorzieningen binnen handbereik zijn, terwijl je tegelijkertijd geniet van een rustige woonomgeving.

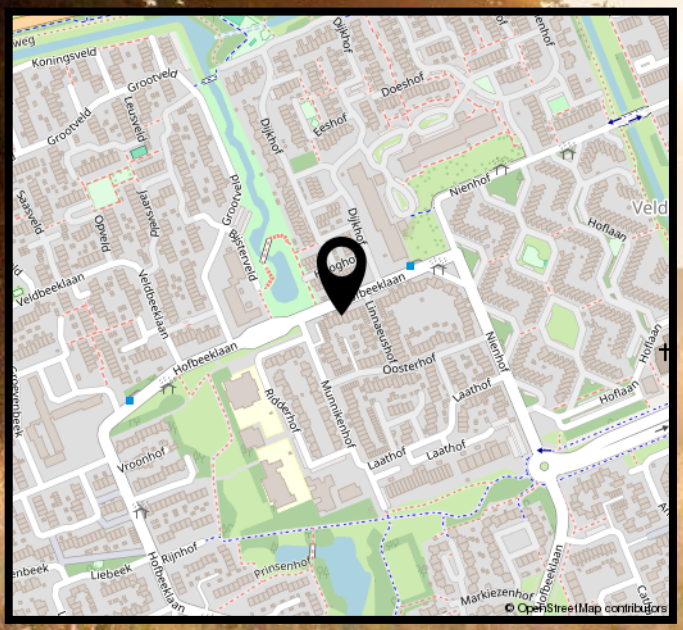

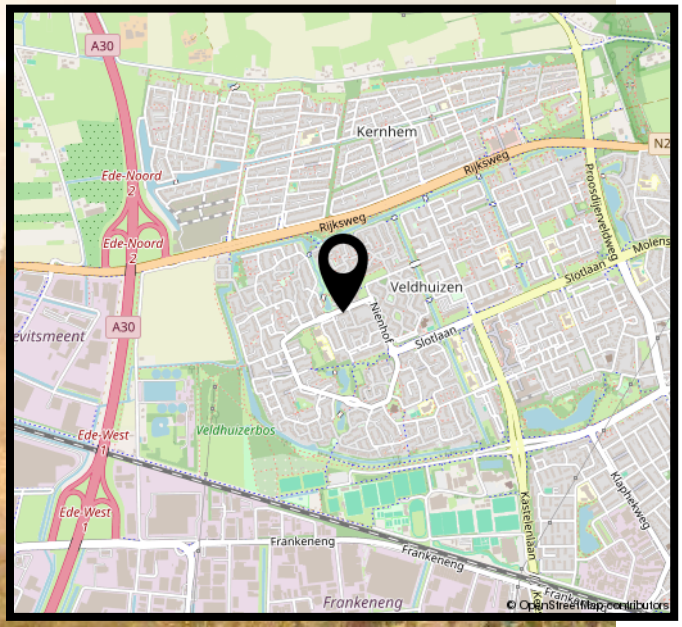

Wonen in Ede

Omgeving

Ede is een bloeiende gemeente nabij Nationaal Park De Hoge Veluwe en de Zuid Ginkelse Heide en heeft het grootste bos van Nederland. Hier woont u verrassend centraal met een gunstige ligging ten opzichte van diverse steden.

Cultuur

In en rondom Ede vind je cultuur voor jong en oud. Denk aan bioscoop Pathé Ede, het Kröller-Müller museum in Otterlo of Bibliotheek Cultura. Een bezoek aan het theater, naar de film of het museum...in Ede kan het allemaal!

Historie

In de Tweede Wereldoorlog werd Ede onlosmakelijk verbonden met de Operatie Market Garden op de Ginkelse Heide. De vele kazernes en de kunstzijdefabriek Enka hebben gezorgd voor de economische bloei.

Eten, drinken & winkelen

In Ede kun je uitgebreid winkelen; je vindt hier alles wat je nodig hebt. Om je dagje shoppen compleet te maken zijn er gezellige plekken om te lunchen, een kopje koffie te drinken en een hapje te eten om de dag af te sluiten in een van de restaurants.

B Begane grond

Maatvoering is indicatief ter inzicht. Hieraan kunnen geen rechten ontleend worden.

1 Eerste verdieping

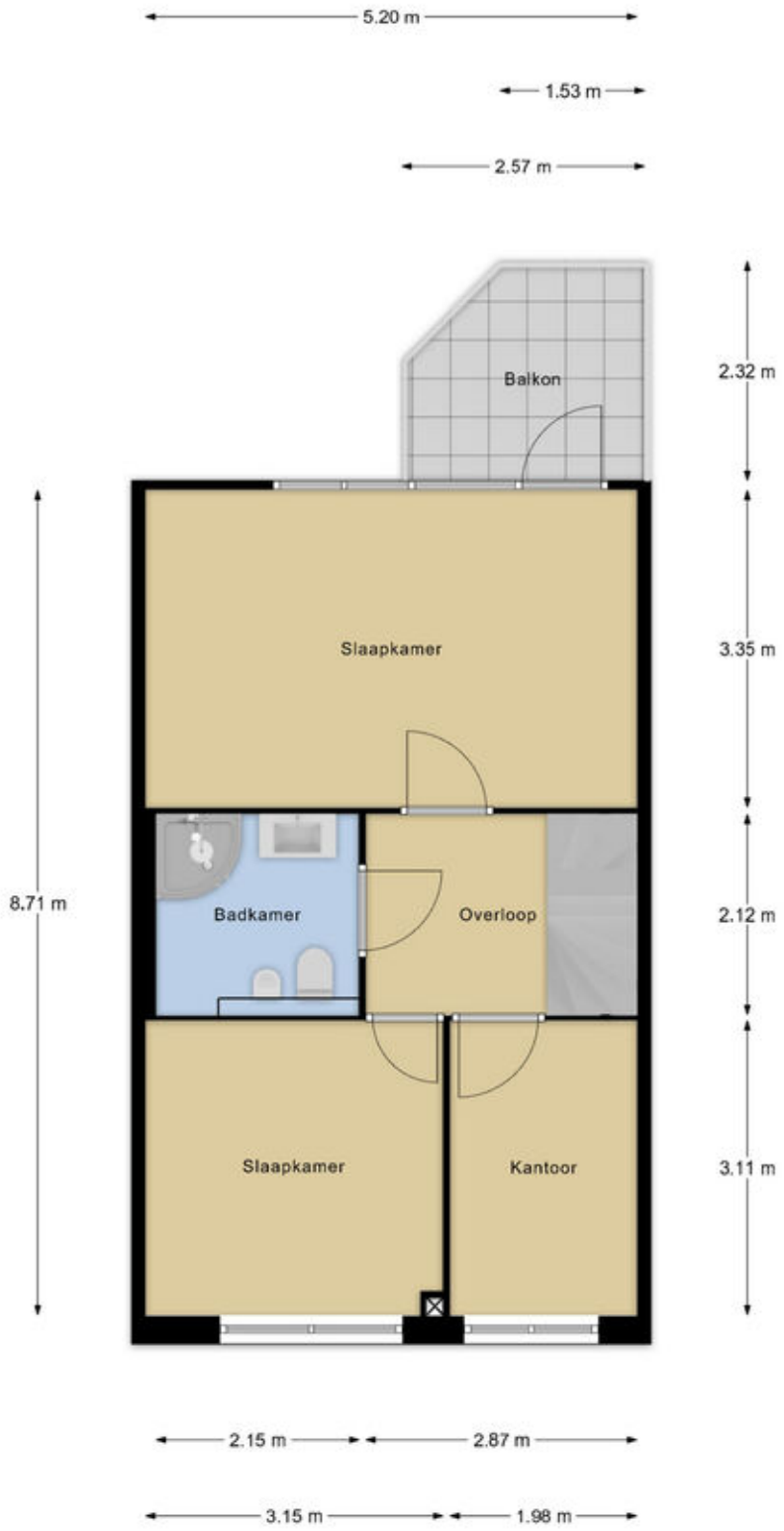

Maatvoering is indicatief ter inzicht. Hieraan kunnen geen rechten ontleend worden.

2 Tweede verdieping

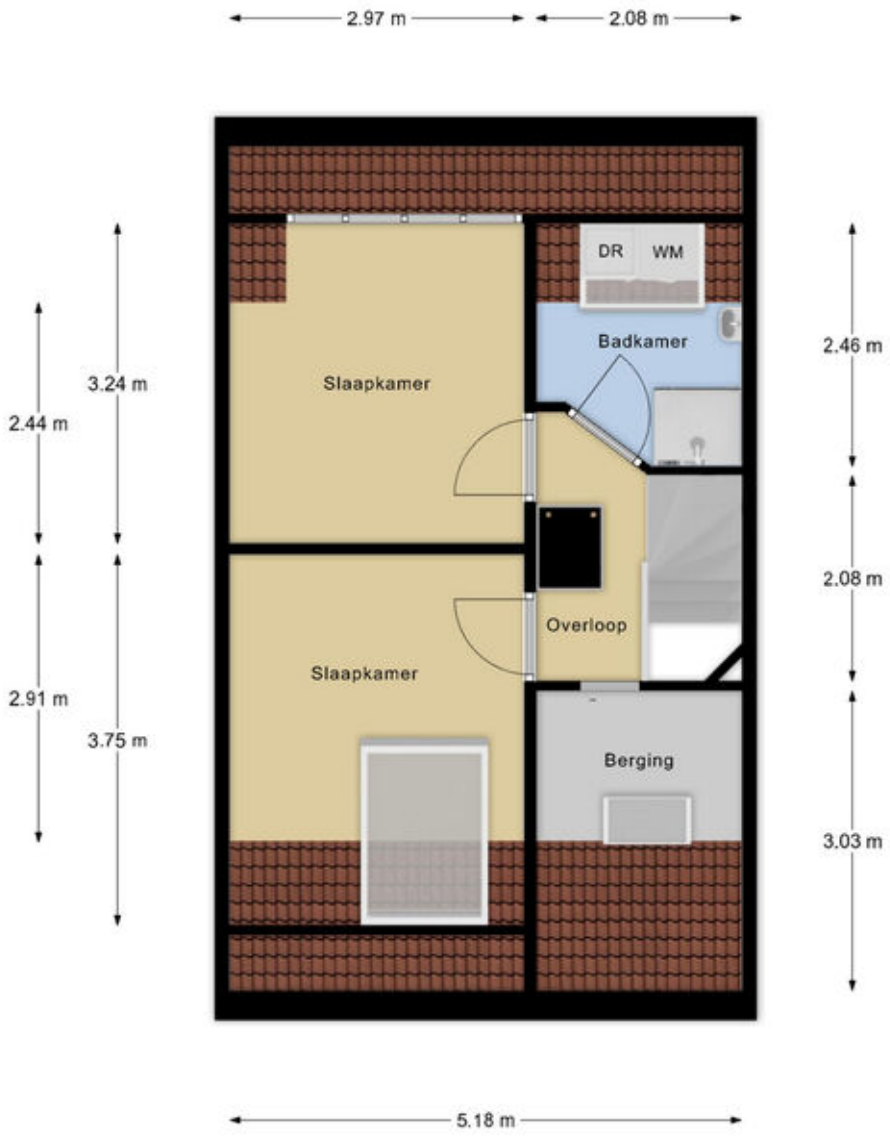

Maatvoering is indicatief ter inzicht. Hieraan kunnen geen rechten ontleend worden.

V Vliering

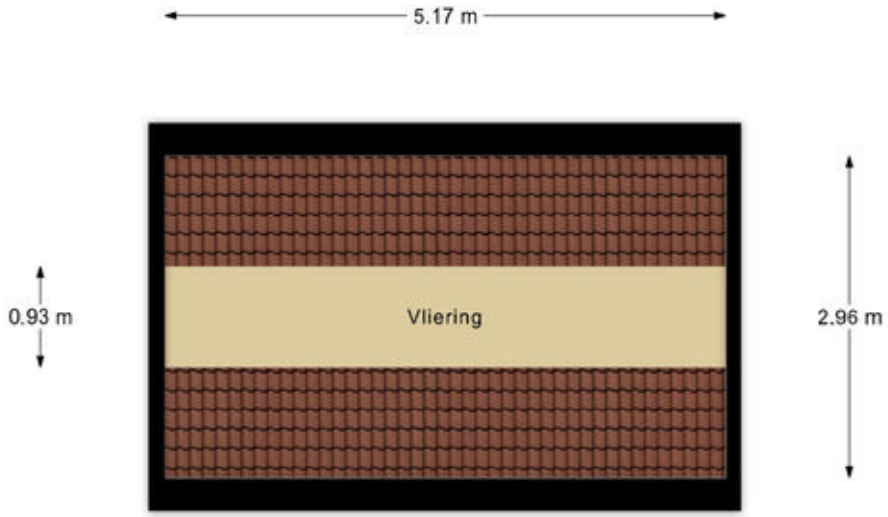

Maatvoering is indicatief ter inzicht. Hieraan kunnen geen rechten ontleend worden.

G Garage

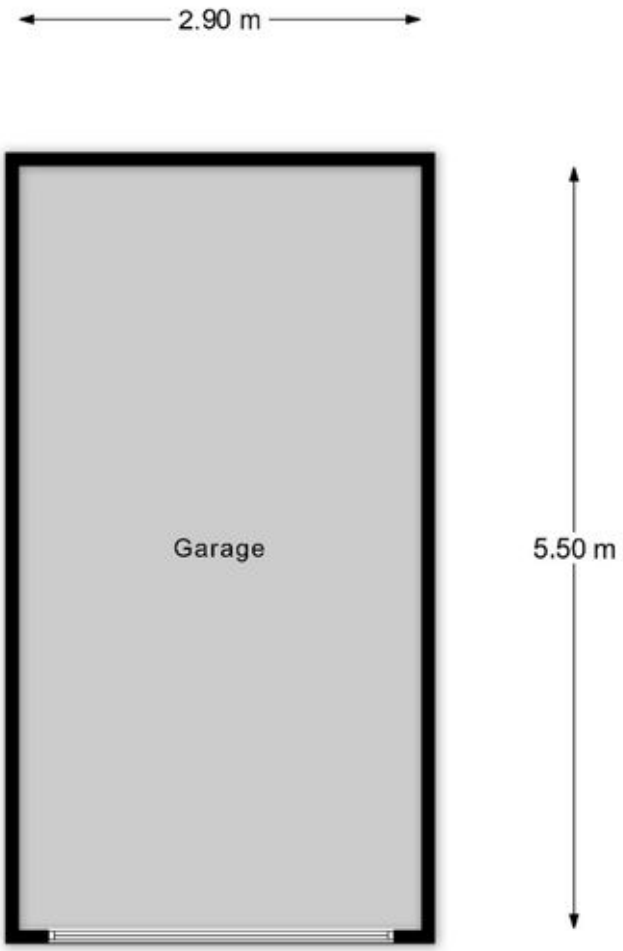

Maatvoering is indicatief ter inzicht. Hieraan kunnen geen rechten ontleend worden.

S Situatie

Maatvoering is indicatief ter inlichting. Hieraan kunnen geen rechten ontleend worden.

Kadastrale kaart

Kadastrale kaart

Uw referentie: ----------

12345	Deze kaart is noordgericht
	Perceelnummer
25	Huisnummer
	Vastgestelde kadastrale grens
	Voorlopige kadastrale grens
	Administratieve kadastrale grens
	Bebouwing

Schaal 1: 500

Kadastrale gemeente	Ede
Sectie	F
Perceel	4376

kadaster

Voor een eensluidend uittreksel, geleverd op 4 mei 2026
De bewaarder van het kadaster en de openbare registers

Aan dit uittreksel kunnen geen betrouwbare maten worden ontleend.
De Dienst voor het kadaster en de openbare registers behoudt zich de intellectuele eigendomsrechten voor, waaronder het auteursrecht en het databankenrecht.

Lijst van zaken

	Blijft achter	Gaat mee	overname (mogelijk)
Verlichting			
Inbouwspots/dimmers	x		
Opbouwspots/armaturen/lampen/dimmers	x		
Losse (hang)lampen			x
(/losse) kasten, legplanken			
Prachtige Hulsta kast op maat in huiskamer			x
Raamdecoratie/zonwering binnen			
Gordijnrails	x		
Overgordijnen		x	
Rolgordijnen	x		
Jaloezieen	x		
Vloerdecoratie			
Vloerbedekking	x		
Laminaat	x		
Plavuizen	x		
Interieur			
(Gas)kachels	x		
Designradiator(en)			x
Overige			
Keuken			
Keukenblok (met bovenkasten)	x		
Keuken (inbouw)apparatuur			
Kookplaat	x		
(Gas) fornuis	x		
Afzuigkap	x		

Lijst van zaken

	Blijft achter	Gaat mee	overname (mogelijk)
Oven	x		
Combi-oven/combimagnetron	x		
Koelkast	x		
Vriezer	x		
Koel-vriescombinatie		x	
Vaatwasser	x		
plint boiler	x		
Toilet			
Toilet	x		
Toiletrolhouder	x		
Toiletborstel(houder)	x		
Fontein	x		
Badkamer			
Douche (cabine/scherm)	x		
Wastafel	x		
Wastafelmeubel	x		
Toiletkast			x
Badkamer Toilet	x		
Badkamer Toiletrolhouder	x		
Badkamer Toiletborstel(houder)	x		
Badkamer Urinoir	x		
Badkamer ingebouwd kastje voor voorraad en medicijnen	x		
Sanitair/sauna			
Exterieur/installaties/veiligheid/energiebesparing			
(Voordeur)bel	x		
Rookmelders		x	
(Klok)thermostaat	x		

Lijst van zaken

	Blijft achter	Gaat mee	overname (mogelijk)
Warmwatervoorziening			
CV-installatie	x		
Plintboiler keuken	x		
Zonwering buiten	x		
Tuinslang + houder	x		
Parasol plus voet (op wielen)			x
Isolatievoorzieningen (voorzetramen/radiatorfolie etc.)			
Telefoonaansluiting/internetaansluiting	x		
Waterslot wasautomaat		x	
Zonnepanelen	x		
Tuin			
Tuinaanleg/bestrating	x		
Beplanting			x
Wandophanging voor eenjarigen			x
Buitenverlichting	x		
Tijd- of schemerschakelaar/bewegingsmelder		x	
Tuinhuis/buitenberging	x		
Kasten/werkbank in tuinhuis/berging		x	
(Sier)hek	x		
Vlaggenmast(houder)		x	

Verkoopvoorwaarden

Na een mondelinge overeenkomst wordt er door Domicilie Makelaars een koopakte opgesteld volgens het model 2026, vastgesteld door onder andere de Nederlandse Vereniging van Makelaars, NVM, de Consumentenbond en de 'Vereniging Eigen Huis'.

Het uitbrengen van een bod
Bij het uitbrengen van een bod is niet alleen de prijs van belang, maar dient de koper zich ook uit te spreken over andere belangrijke zaken, zoals de gewenste datum van overdracht, eventuele overname van roerende zaken en eventuele ontbindende voorwaarden. Het uitbrengen van een bod betekent overigens niet dat andere gegadigden geen bod meer kunnen doen.

Koopakte en drie dagen bedenktijd
De koop komt juridisch tot stand wanneer deze vastgelegd is in een door beide partijen getekende koopovereenkomst. Wanneer de onderhandeling is afgerond stellen wij deze op en ontvangt u een concept. Bij deze koopakte voegen wij alle relevante stukken toe om u zo goed mogelijk te informeren. Daarna wordt de koopakte uitgebreid met u besproken voor ondertekening.

Wij gebruiken de koopakte welke door NVM, consumentenbond en Vereniging Eigen Huis is opgesteld. Hierin is opgenomen dat u als koper een week na afloop van de ontbindende voorwaarden een waarborgsom of bankgarantie van 10 % van de koopsom dient te voldoen bij de notaris. Daarnaast wordt in de koopakte opgenomen dat mocht er sprake zijn van een voordeel overdrachtsbelasting dit voordeel voor verkoper is. Als u als particulier de woning koopt voor zelfbewoning, betaalt u een overdrachtsbelasting van 2%. Starters onder de 35 jaar kunnen eenmalig in aanmerking komen voor een vrijstelling, mits de koopsom onder de €555.000,- blijft. Voor woningen die niet als hoofdverblijf dienen (bijv. tweede woning, vakantiewoning of voor verhuur) geldt een overdrachtsbelasting van 8%. Voor niet-woningen, waaronder bedrijfspanden, grond en garages die niet tegelijk met een woning worden gekocht, geldt een tarief van 10,4%.

Erfdienstbaarheden
Koper aanvaardt uitdrukkelijk alle lijdende erfdienstbaarheden, bijzondere lasten en beperkingen, afzonderlijke zakelijke rechten, kettingbedingen en kwalitatieve verplichtingen blijkend en/of voortvloeiend uit de laatste en voorgaande akte(n) van levering. Deze akte is op aanvraag te ontvangen en wordt als bijlage aan de koopakte gehecht.

Bestemmingsplan
Wij adviseren u, vooraf aan het sluiten van een koopovereenkomst, zelf de bestemmingen van het gebied in de omgeving van de onroerende zaak bij de gemeente te onderzoeken.

Aanvullende clausules
In de koopovereenkomst worden de volgende aanvullende clausules opgenomen indien dit van toepassing is:
- Ouderdomsclausule: indien de onroerende zaak 30 jaar of ouder is.
- Asbestclausule: indien de onroerende zaak asbest zou (kunnen) bevatten, dan dienen er op grond van de milieuwetgeving speciale maatregelen te worden genomen bij eventuele verwijdering daarvan. Deze verwijderingskosten komen voor rekening van koper.
- Gebruikersclausule: indien een verkoper de woning nooit zelf feitelijk heeft gebruikt en u daardoor mogelijk niet volledig kan informeren over de onroerende zaak.

Indien de situatie daar aanleiding toe geeft, kunnen naast bovenstaande clausules ook andere aanvullende clausules worden toegepast. Over de toepassing van deze en andere clausules kan de makelaar u desgewenst tijdens de bezichtiging verder informeren.

Notariskeuze
De keuze van de notaris ligt bij de koper, tenzij anders aangegeven. Indien de door koper aangewezen notaris voor het passeren van de akte verkoper extra kosten in rekening brengt, zullen deze extra kosten door de notaris in rekening gebracht dienen te worden bij de koper.
Indien de keuze van de notaris is gevallen op een notaris buiten de plaats/gemeente waarin het verkochte is gelegen, de verkoper niet bij de levering aanwezig is en de notaris daarvoor kosten in rekening brengt, komen deze kosten voor rekening van koper.

Informatielijst en onderzoeksplicht koper
Een verkoper is verplicht de aan hem bekende bijzonderheden en/of gebreken aan koper mee te delen. Het is mogelijk dat er bijzonderheden en/of gebreken aanwezig zijn die verkoper niet kent. Deze informatielijst geeft dus aan koper geen garantie van juistheid of volledigheid! Binnen zekere grenzen mogen gebreken voorkomen. Naast de mededelingsplicht van verkoper heeft koper dus ook een eigen onderzoeksplicht.

Verantwoording
Deze informatie is geheel vrijblijvend, uitsluitend voor geadresseerde bestemd, niet bedoeld als aanbod en door ons met de nodige zorgvuldigheid samengesteld. Onzerzijds wordt echter geen enkele aansprakelijkheid aanvaard voor enige onvolledigheid, onjuistheid of anderszins, dan wel de gevolgen daarvan. Alle opgegeven maten en oppervlakten zijn indicatief. Van toepassing zijn de NVM voorwaarden.

Veelgestelde vragen

1

WANNEER BEN IK IN ONDERHANDELING?
U bent pas in onderhandeling als de verkoper een tegenbod doet. Ook kan de verkopende makelaar uitdrukkelijk aangeven dat hij met u in onderhandeling is. U bent niet in onderhandeling als de verkopende makelaar aangeeft dat hij uw bod met de verkoper zal overleggen.

2

MAG EEN MAKELAAR DOORGAAN MET BEZICHTIGINGEN ALS ER AL OVER EEN BOD ONDERHANDELD WORDT?
Dat mag. Een onderhandeling hoeft nog niet tot een verkoop te leiden. De verkoper wil daarnaast wellicht graag weten of er meer belangstelling is. Vaak zal de verkopende makelaar aan belangstellendenvertellen dat hij, zoals dat heet, 'onder bod' is. De makelaar zal geen mededeling doen over de hoogte van biedingen. Dit zou het overbieden kunnen uitlokken.

3

KAN DE VERKOPER DE VRAAGPRIJS VAN EEN WONING TIJDENS ONDERHANDELINGEN VERHOGEN?
Het antwoord is ja. De vraagprijs is alleen een uitnodiging tot het doen van een bod. Als de verkoper een tegenbod doet dat afwijkt van het bod dat de verkopende partij eerder heeft gedaan, dan vervalt het eerdere bod van de verkopende partij.

4

WORD IK KOPER ALS IK DE VRAAGPRIJS BIED?
Niet automatisch. De vraagprijs is een uitnodiging tot het doen van een bod. Als u de vraagprijs biedt, doet u een bod. De verkoper kan dan nog beslissen of hij uw bod wel of niet aanvaardt of dat hij zijn makelaar een tegenbod laat doen.

5

MAG EEN MAKELAAR TIJDENS DE ONDERHANDELINGEN HET SYSTEEM VAN VERKOOP WIJZIGEN?
Dat mag. Eén van de partijen mag onderhandeling beëindigen. Soms zijn er zoveel belangstellenden dat het moeilijk is te bepalen wie de beste koper is. In dat geval kan de verkopende makelaar - natuurlijk in overleg met de verkoper - besluiten de lopende onderhandeling af te breken en de biedingsprocedure te wijzigen. De makelaar kiest vervolgens bijvoorbeeld voor een inschrijvingsprocedure. Alle bieders hebben dan gelijke kans om een hoogste (uiterste) bod uit te brengen. Vraag de makelaar naar de te volgen procedure.

6

ALS IK DE EERSTE BEN DIE BELT VOOR EEN BEZICHTIGING, DE WONING BEZICHTIGT OF EEN BOD UITBRENGT, MOET DE MAKELAAR IN DEZE GEVALLEN OOK HET EERSTE MET MIJ IN ONDERHANDELING GAAN?
Op deze drie vragen is het antwoord nee. De verkopende makelaar bepaalt samen met de verkoper de verkoopprocedure. De verkopende makelaar heeft wel de verplichting u daarover te informeren. Het is verstandig, als u serieus belangstelling heeft, de makelaar te vragen wat uw positie is. Dat kan veel teleurstelling voorkomen.

7

KAN IK EEN 'OPTIE' OF EEN VOORKEUR EISEN?
Nee, een 'optie'/voorkeur kunt u niet afdwingen en/of eisen. De verkoper en de verkopende makelaar beslissen zelf of er in een onderhandelingsproces bepaalde toezeggingen worden gedaan.

8

ZIT DE MAKELAARSCOURTAGE IN DE KOSTEN KOPER?
Nee. Voor rekening van de koper komen de kosten die de overheid 'hangt' aan de overdracht van de woning. Dat is de overdrachtsbelasting (2%). Daarnaast heeft de koper de kosten van de notaris voor het opmaken van de leveringsakte en het inschrijven daarvan in de registers. Als de verkoper een makelaar inschakelt om zijn woning te verkopen, dan moet hij ook zelf met de makelaar afrekenen voor deze dienst (makelaarscourtage). De makelaar dient bij de verkoop immers het belang van de verkoper, dus niet die van de koper

9

KAN IK NOG EEN AFLOSSINGSVRIJE HYPOTHEEK AFSLUITEN?
Ja, dit is mogelijk tot (over het algemeen) maximaal 50% van de waarde van de woning. Was er al een hypothecaire lening op 31 december 2012? Dan is het zeer waarschijnlijk dat de rente aftrekbaar is.
Wij adviseren u graag over de mogelijkheden!

10

IK HEB MIJN WONING NOG NIET VERKOCHT; HOE WERKT EEN OVERBRUGGINGSLENING?
Als er sprake is van een overwaarde op de huidige woning en deze is nodig voor de aankoop van een andere woning, dan kunt u een overbruggingslening afsluiten. De overbruggingslening moet bij de overdracht van de huidige woning worden afgelost. De mogelijkheden verschillen per geldverstrekker.
Laat u hierover goed adviseren!

Over Domicilie

Ben je op zoek naar een goede makelaar in de omgeving Ede voor het kopen of verkopen van een woning? Schakel dan de ervaren makelaars van Domicilie in.

Als full service makelaarskantoor ondersteunen wij je graag optimaal bij de verkoop of aankoop van je woning. Onze deskundige makelaars zijn persoonlijk betrokken en verdiepen zich helemaal in jouw situatie. Professionaliteit, betrouwbaarheid en flexibiliteit zijn voor ons vanzelfsprekend. Zeggen wat je doet en (meer) doen dan wat je zegt, dat is onze mentaliteit.

Je vindt ons aanbod onder andere in Ede, Veenendaal, Lunteren, Bennekom, Wekerom, Harskamp, Otterlo, Ederveen, Nijkerk, Hoevelaken, Putten, Barneveld en Amersfoort.

VERKOOPMAKELAAR

Wil je je huis verkopen, dan heb je waarschijnlijk twee vragen: hoe lang duurt het en wat levert het op? De verkoopmakelaars van Domicilie weten je woning en de locatie op waarde te schatten. Dankzij onze jarenlange ervaring kennen wij de beste kanalen voor de verkoop van jouw woning.

Wij nemen je alle zorgen rondom de verkoop van je huis uit handen:

- opstellen individueel marketingplan
- bezichtigings- en onderhandelingsproces
- verzorgen koopakte
- onderhouden van contact met de notaris
- controleren van de aktes
- begeleiding bij de overdracht

AANKOOPMAKELAAR

Wanneer je jouw droomhuis hebt gevonden en over wilt gaan tot aankoop, begeleidt Domicilie je graag bij alle stappen van het aankoopproces.

- beoordelen van de woning op bouwkundige en milieu-aspecten, omgevingsfactoren, bestemmingsplannen, marktwaarde, financiële aspecten en juridische consequenties
- voeren van de onderhandelingen
- controleren van het koopcontract en de officiële stukken
- onderhouden van contact met de notaris
- regelen eindinspectie voor de overdracht
- verzorgen verhuisberichten

Interesse in een gratis en vrijblijvende waardebepaling en verkoopadvies van je woning?
Neem dan contact met ons op. We komen graag bij je langs!

domicilie®
hypotheken & verzekeringen

Het allerbeste hypotheekadvies is dichterbij dan je denkt

Een huis (ver)kopen is spannend. Het is dan logisch dat je allerlei vragen hebt over je huidige hypotheek en de aankoop en financiering van jouw droomwoning. Is het voordelig om mijn huidige hypotheek mee te nemen? Welke fiscale regels zijn er omtrent het meenemen van leningen naar een volgende woning? Wat kan ik doen met een eventuele restschuld of overwaarde? De erkend financieel adviseurs van Domicilie Hypotheken kunnen je vragen beantwoorden én jou helpen in je keuze.

Kies voor de zekerheden van de DomicilieMethode®

1. Onafhankelijk advies - keuze uit vrijwel alle geldverstrekkers.
2. Transparante werkwijze - je weet vooraf precies waar je aan toe bent.
3. Betaalbare maandlasten die passen bij je persoonlijke situatie en levensstijl.
4. Tijdens en na het afsluiten van de hypotheek kun je op ons rekenen.

Een hypotheek op maat

Bij het afsluiten van een hypotheek moet je nadenken over veel aspecten, zoals de maandlasten, hypotheekvorm, rentevaste periode en verzekeringen. Om je daarbij te helpen, gaat de adviseur van Domicilie Hypotheken & Verzekeringen stap voor stap te werk. Geen overhaaste beslissingen, maar een zorgvuldig, weloverwogen en transparant traject met een persoonlijke benadering.

Ons deskundige team staat voor je klaar!

Robert Jan
Erkend Financieel Adviseur
& Register Executeur

Robert
Erkend Financieel
Adviseur

Corné
Erkend Financieel
Adviseur

Renée
Financieel Adviseur

Brenda
Commercieel Medewerker
Hypotheken

Het eerste gesprek is altijd kosteloos!

Erkend Financieel Adviseur

domiciliehypotheken.nl

hypotheken@domicilie.nl
0318 – 67 25 25

domicilie®

makelaars voor wonen en werken

De betrouwbare partner voor bedrijfshuisvesting in de Foodvalley regio

Wilt u uw bedrijfspand, winkel- of kantoorruimte verhuren of verkopen? Of bent u op zoek naar een geschikte locatie voor uw onderneming? Domicilie Bedrijfshuisvesting is dé makelaar voor bedrijfshuisvesting in de regio Ede-Wageningen tot Nijkerk-Amersfoort. Ook voor vastgoedbeleggingen, financiering en advies bent u bij ons aan het juiste adres. Zo kunnen wij bijvoorbeeld met u kijken hoe u kunt besparen op uw huisvestingslasten.

Meer dan bemiddelen tussen vraag en aanbod

Bij het verhuren of verkopen van uw bedrijfsruimte is het prettig om een makelaar aan uw zijde te hebben met een groot netwerk die precies weet wat er speelt in de commerciële vastgoedmarkt. De bedrijfsmakelaars van Domicilie kunnen u al in een vroeg stadium adviseren over de te nemen stappen. Wij nemen u graag zoveel mogelijk werk uit handen, zodat u zich kunt concentreren op uw dagelijkse bezigheden.

Actief, deskundig en betrokken

Heldere communicatie en oprechte aandacht staan bij ons hoog in het vaandel. Onze bedrijfsmakelaars zijn persoonlijk betrokken en verdiepen zich helemaal in uw situatie. Al onze medewerkers zijn gecertificeerd en blijven hun kennis verbreden. Domicilie is aangesloten bij de businessgroep van de NVM. Dit betekent dat we ons houden aan de richtlijnen van onze beroepsorganisatie en ons onderscheiden op grond van kwaliteit, dienstverlening, advies en vakkennis.

NVM BUSINESS

funda in business

tmi taxatie management instituut

vastgoedcert gecertificeerd

■ verkoop & verhuur ■ aankoop & aanhuur ■ beleggingen ■ financiering ■ advies

domiciliebedrijfshuisvesting.nl

bedrijven@domicilie.nl
085-06 700 70

Bekijk ons complete woningaanbod op

domicilie.nl

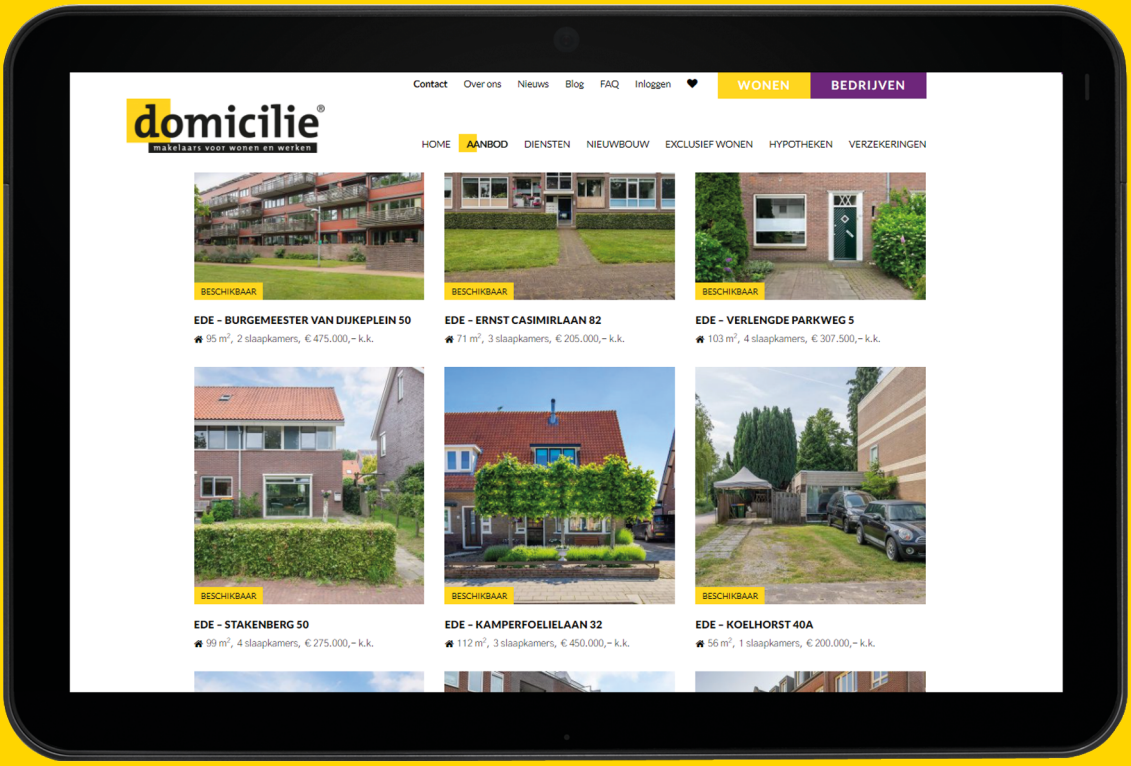

Domicilie Ede ■ Notaris Fischerstraat 24 ■ 6711 BD Ede ■ 0318 - 69 35 02 ■ ede@domicilie.nl
Domicilie Nijkerk ■ Molenplein 23 ■ 3862 JL Nijkerk ■ 033 - 20 00 181 ■ nijkerk@domicilie.nl